O.P.S

ONE PIECE

CHAPITRE 544 : MÊME L'ENFER A SES JOURS FÉRIÉS*

*NDT : LITTÉRALEMENT, « MÊME LE COUVERCLE DE LA MARMITE DE L'ENFER EST OUVERTE » : CETTE EXPRESSION FAIT RÉFÉRENCE AUX DEUX JOURS DE L'ANNÉE OÙ ON DIT QUE MÊME LES DÉMONS PROFITENT UNE PAUSE DANS LEURS SÉANCES DE TORTURE

SÉRIE DE MINI-AVENTURES #11 : SANJI DANS L'ENFER DES KAMABAKKA – TIENS BON !
VOL. 2 : JEUNES FILLES JUSQU'AU BOUT DES ONGLES

*SEPT CAPITAINES CORSAIRES

...LE DESTIN ÉTAIT DE TON CÔTÉ CETTE FOIS LÀ... !!!
!
MAIS FINALEMENT ...
DEPUIS QUE J'AVAIS COMMIS CE CRIME SUR LE BATEAU DE BARBE BLANCHE, ACE ME TALONNAIT ...
...ET IL S'EST AVÉRÉ QUE C'ÉTAIT TON FRÈRE !! QUAND IL A APPRIS CE QUE JE COMPTAIS FAIRE DE TOI ...
...IL NE POUVAIT TOUT SIMPLEMENT PAS L'ACCEPTER !!

WHAHAHAHAH ! C'ÉTAIT UN SACRÉ COMBATTANT !
TON FRÈRE !!!
MAINTENANT QUE NOTRE CAPITAINE EST UN SHICHIBUKAI ET QU'IL A OBTENU LE STATUT QU'IL DÉSIRAIT ...
...NOUS N'AVONS PLUS BESOIN DE TE TUER.
OUAIS... T'ES VRAIMENT ...
...UN GAMIN CHANCEUX... *KOF* ...!!
IL N'Y A PAS DE COÏNCIDENCES, C'EST LA DESTINÉE.
EN D'AUTRES MOTS ...
TU SAVAIS ? SI IL M'AVAIT LAISSÉ FILER À CE MOMENT LÀ... IL AURAIT NON SEULEMENT DÉSHONORÉ BARBE BLANCHE ...
...MAIS IL AURAIT AUSSI CAUSÉ LA PERTE DE SON FRÈRE PAR LA MÊME OCCASION !!

POURQUOI TU...
C'EST TOI QUI SERAIS SUR LE POINT DE TE FAIRE TUER CHAPEAU DE PAILLE !
5% NE S'ÉTAIT PAS MONTRÉ ...
JE CROIS QUE TU DEVRAIS LE REMERCIER QUAND TU TE RENDRAS SUR SA TOMBE ...!!
!!!
...N'ESSAIES DONC PAS ?!!!
!!!!

CAPITAINE !!!
NGUAHH !!!
ドゴーン!!
JE NE VAIS PAS LAISSER ACE MOURIR !!!
GUAAAHHH !!!!
*TOURBILLON NOIR
!!?
KUROUZU* !!!
GOMU GOMU NO...
GWMP
!!!
JET...

HEIN...
?
MUGI-CHAN ?!
!?
!!?
バゴォ!!
DU SANG ?!
JE CROYAIS QU'IL ÉTAIT EN CAOUT-CHOUC...
AAAA-AGHH-HHHH-HHHH ...!!!

NGHH !!!
GOMU GOMU NO ...
CE N'EST PAS LE MOMENT !!! RÉSISTE !!!
!!?
ATTENDS, LUFFY-KUN !!! ÇA SUFFIT !!!
C'EST QUOI LA PRIORITÉ EN CE MOMENT ?!! PENSES-Y !!!
JE NE SAIS PAS CE QU'IL A FAIT... MAIS MAINTENANT IL A UN POUVOIR ...
...CAPABLE DE METTRE AU TAPIS QUELQU'UN DU NIVEAU D'ACE !!
...CET HOMME ÉTAIT UN FACTEUR INCONNU !!
MÊME QUAND IL ÉTAIT SUR LE NAVIRE DE BARBE BLANCHE ...
"HAAA"... "HAAA"...
....!!! GHHA... !!!

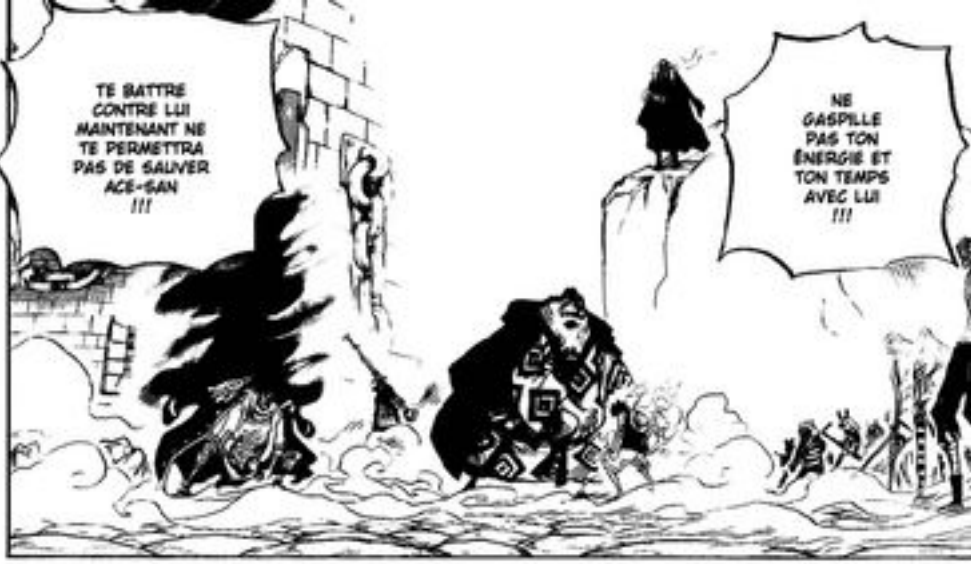
TE BATTRE CONTRE LUI MAINTENANT NE TE PERMETTRA PAS DE SAUVER ACE-SAN !!!
NE GASPILLE PAS TON ÉNERGIE ET TON TEMPS AVEC LUI !!!

J'AVAIS ENTENDU DIRE QU'UN INCONNU VENANT DE L'ÉQUIPAGE DE BARBE BLANCHE M'AVAIT REMPLACÉ ...
TU TE FAIS APPELER "BARBE NOIRE", C'EST ÇA ?
...MAIS Y A PAS QUELQUE CHOSE QUI CLOCHE ?

...IL EST PLUS FORT QUE JE NE LE CROYAIS... SON HAKI A AUGMENTÉ AUSSI

"HAAA"
"HAAA"

MAIS DEPUIS QUAND DEVONS-NOUS VOUS COMMUNIQUER TOUS LES DÉTAILS ?
TOUT ÇA FAIT PARTIE DU PLAN. ÇA SUIT SON COURS
MR. CROCODILE

TU AS DÉJÀ REJETÉ CE TITRE QUE TU CONVOITAIS TANT ?
LES SHICHIBUKAI ONT BIEN DÛ ÊTRE APPELÉS À SE RÉUNIR AU QG DE LA MARINE... ALORS DANS CE CAS, POURQUOI ES-TU LÀ ?

MAGELLAN EST ICIII !!!
!!?
EN VOILÀ DES MANIÈRES
ET HONNÊTEMENT, ÇA NE M'INTÉRESSE PAS
...TU N'AS PAS À LE FAIRE
DIRECTION LE NIVEAU TROIS !!!
COUREEEEZ !!!
MINCE !!!
LE DIRECTEUR EN CHEF MAGELLAN ?!!
MAGELLAN ... ?!
ALORS IL SE MONTRE ENFIN...
AAAAAGHHHHHH !!!
AAHH !!!

DIEU MERCI...!! VOUS ÊTES ENFIN LÀ... !!!
CHEF MAGELLAN ...?!!

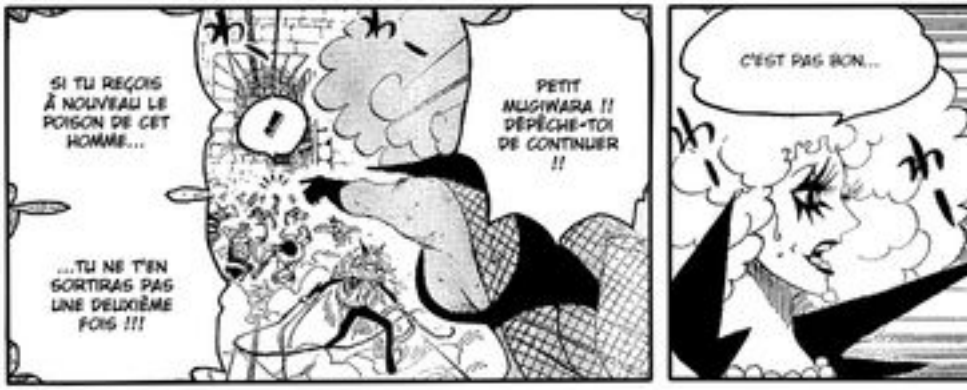
SI TU REÇOIS À NOUVEAU LE POISON DE CET HOMME...
...TU NE T'EN SORTIRAS PAS UNE DEUXIÈME FOIS !!!
PETIT MUGIWARA !! DÉPÊCHE-TOI DE CONTINUER !!
C'EST PAS BON...

ON DIRAIT BIEN QUE LE FAIT QUE TU AIES ÉLIMINÉ LES TROUPES JOUE EN NOTRE FAVEUR
CETTE PANIQUE EST EXACTEMENT CE DONT NOUS AVIONS BESOIN ...!!
ZEHAHAHAH...!! JE PEUX VOUS DIRE LA MÊME CHOSE !
LES TROUPES NE SONT PLUS LÀ !! LA VOIE EST LIBRE !!!
LES ESCALIERS !!! VERS LE NIVEAU TROIS !!!

C'EST LE MINOTAURE CETTE FOIS !!
UN AUTRE GARDE DÉMO-NIAAAQUE !!!

ILS... ILS ONT MANGÉ DES FRUITS DU DÉMON ?!!
UNE FORCE PHYSIQUE EXTRÊME ET LA RÉCUPÉRATION SONT LEURS POINTS FORTS !
C'EST TOUT À FAIT NORMAL... CES BÊTES SONT DES ZOANS ÉVEILLÉS !

QUOOOOOOI ?!! LE MINOTAURE...?! ON L'AVAIT PAS BATTU CELUI-LÀ ?!!!

...MAIS CE N'EST PAS LE MOMENT DE SE SOUCIER D'EUX.
LE BOSS DE CET ENFER SERA BIENTÔT LÀ.

QUEEEEE ?!!
... VONT ÊTRE SUR PIED RAPIDEMENT ...
SI ON TRAÎNE TROP LONGTEMPS DANS LE COIN, LES TROIS AUTRES AUSSI ...

J'AI ENVOYÉ SHERYUU S'OCCUPER DE LUI... IL S'EST FAIT BATTRE ?
BARBE NOIRE EST APPARU LÀ-BAS ...!!
VITE, VERS LES ESCALIERS DU NIVEAU TROIS !
CHEF MAGELLAN !!
LA SURVEILLANCE DE TOUTE LA PRISON EST H.S !!
LE DEN-DEN MUSHI GÉANT QUI PERMETTAIT LA RÉCEPTION DES VISUELS A ÉTÉ DÉTRUIT ...
C... C'EST TERRIBLE... !!!
QU'EST-CE QU'IL SE PASSE ?
...C'EST LA SALLE DE CONTRÔLE !!!
DE PLUS LES CANAUX DE COMMUNICATION AVEC LA MARINE ET LE GOUVERNEMENT ONT ÉTÉ COUPÉS !!!

...PAS DE DÉLATION À VOS SUPÉRIEURS. VOUS ESSAYEZ DE RAMEUTER MAGELLAN ICI ?
ON NE PEUT PLUS JOINDRE PERSONNE DANS LE MONDE...!!!
HÉ...?! QU'EST-CE QUI SE PASSE ?!! C'EST QUOI CE BORDEL EN HAUT ?!!!
QUI EST LE RESPONSABLE DE TOUT ÇA ?!!!

...ALORS IL A DÛ DÉGAGER LA ROUTE VERS LE NIVEAU DEUX EN PASSANT...
ÇA NE SE PRÉSENTE PAS BIEN DE CE CÔTÉ NON PLUS... SI BARBE NOIRE A ATTEINT CET ÉTAGE...
ENVOYEZ QUELQU'UN ENQUÊTER LÀ-BAS !!
ON A PERDU LE CONTACT... !!
ON A LAISSÉ ENTRER UN SEUL INTRUS... ET REGARDEZ OÙ NOUS EN SOMMES !!!
JUSQU'À QUAND EST-CE QUE ÇA VA CONTINUER À MAL TOURNER ...?!!
EN ROUTE POUR LE PAYS OÙ LE SOLEIL BRILLE !!
MAINTENANT MES COMPÈRES, AU NIVEAU UN !!!
ON EST BRILLANTS BANDE DE VEINARDS !!!
YEEEEAH !!!
FLAAASHY !!
NIVEAU DEUX
TRÈÈÈS BIEN !!! GLOIRE À NOTRE SAUVEUR, LE CAPITAINE BUGGY !!!
FLAAASHY !!

スク... スク...
...L'ÎLE CÉLESTE EXISTAIT BIEN, PAS VRAI ?
L'IMPOSSIBLE N'EXISTE PAS DANS CE MONDE APRÈS TOUT !
ZEHAHAHAH... JE NE DIRAIS PAS QUE TOUT EST PERDU.
JE SAUVERAI ACE, UN POINT C'EST TOUT !!!

IL EST LÀ DEHORS, C'EST SÛR !!!!
ET C'EST PAREIL POUR LE ONE PIECE !!
QUE LES PIRATES CESSENT DE RÊVER...?!
ET PUIS QUOI ENCORE !!!

!!?
わあああ
ばっ
ACCROCHEZ-VOUS LES GARS !!!
ZEHAHAHAHA HAHAHAH !!!

...DU SPECTACLE QUI VA ÉBRANLER LE MONDE !!!!
DANS QUELQUES HEURES VOUS ALLEZ ÊTRE LES SPECTATEURS ...
ZEHAHAHAHAHAHAHAH !!!
HMPH ...
LAISSE-LE TOMBER, LUFFY-KUN !!
LE TROISIÈME NIVEAU !!!
DIRECTION !!!

*EN : PETITE COQUINE, VA...

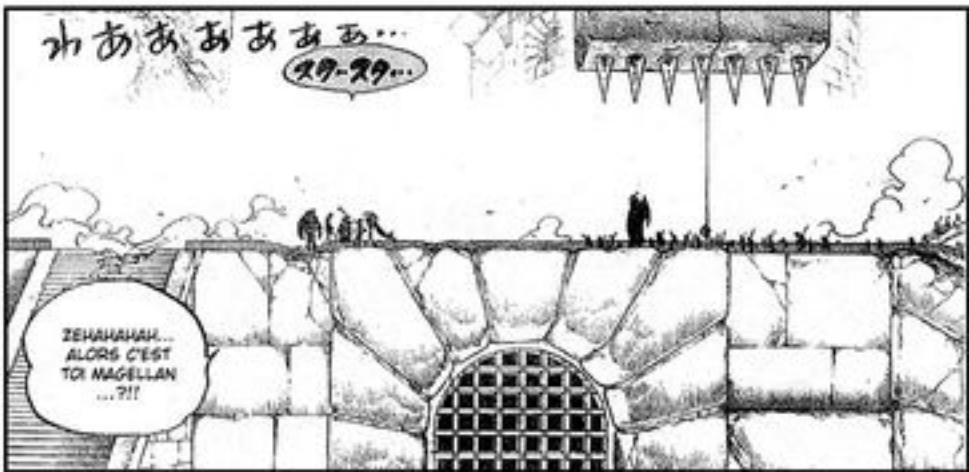

C'EST BIEN MOI !!!
... BARBE NOIRE.
HYDRE !!!
!!?

AHH...
...

AAAAGHHH HHHHHH !!!
JE N'AI PAS DE TEMPS À PERDRE À TE DEMANDER CE QUE TU FAIS ICI...!!!
AAAGHHHH !!! CA FAAAAAAIT MAAAAAL !!!

BRAVO POUR AVOIR TENU AUSSI LONGTEMPS ...!!!
HANNYABAL
...
ONE PIECE

C... C'EST QUOI CA...?!! DU POISON ?!! UGHHHH !!!
.....

TU ES LE SEUL QUI PUISSE...
...ME SUCCÉDER !!!
VICE-CHEF !!
JE TE CONFIE CET ENDROIT. NE ME LÂCHE PAS.
CHAPEAU DE PAAAILLE !!!
AAAH !! QUI C'EST ?!! C'EST... LA VOIX DE MAGELLAN ?!!
...JAMAIS SORTIR D'ICI VIVANT !!!!
JE NE TE LAISSERAI ...
COURS!!!
LE TYPE AU POISON...!!

O.P.S ONE PIECE

CHAPITRE 545 : VERS LE MONDE EXTÉRIEUR, LÀ OÙ LE SOLEIL BRILLE

CELUI QUI DIRIGE CET ENFER, LE DIRECTEUR EN CHEF MAGELLAN, EST SUR LEURS TALONS.

AAARGH...!

VOUS NE VOUS ÉCHAPPEREZ PAS

ドン!!

GYAHAH-AHAHAH !!!

LE CAPITAINE BUGGY ET SES JOYEUX PRISONNIERS ONT EU LA CHANCE DE POUVOIR S'ÉCHAPPER, ET SONT DÉSORMAIS AU NIVEAU 1, SUR LE CHEMIN DE LA SORTIE.

BIEN QUE LE NIVEAU 2 AIT ÉTÉ SCELLÉ PAR LE POISON DE MAGELLAN...

UN GLORIEUX RÉCIT D'ÉVASION !!

LEVEL 1

MUGIWARA LUFFY, SON ARMÉE DE NEWKAMA* ET LES PRISONNIERS QUI SONT VENUS SE GREFFER À LEURS FORCES PRENNENT D'ASSAUT LE NIVEAU 3, L'ENFER DE LA FAIM.

CONTINUEZ À AVANCEEER !!!

EN AVAAAANT !!!

PENDANT CE TEMPS, APRÈS AVOIR TRAVERSÉ LE CHAMP DE BATAILLE QU'EST DEVENU LE NIVEAU 4...

LEVEL 3

*JEU DE MOT ENTRE NEWCOMER (NOUVEAU VENU) ET OKAMA (TRAVESTI)

HI-HAAAH !
AAAAAHHH !
EN... ENCORE, IVANKOV... TU NE T'EN TIRERAS PAS COMME ÇA... !!!
...MA COLONNE VERTÉBRALE... MMMMM !...J'AI MAL...
COMBIEN DE TEMPS ENCORE COMPTEZ-VOUS RESTER LÀ À... MMMMM ! ...VOUS PRÉLASSER ?!
DÉPÊCHEZ-VOUS, PARTEZ À LEUR POURSUITE !!!
...ILS PRENNENT L'ASCENSEUR POUR SE RENDRE DIRECTEMENT AU NIVEAU UN.
...QUANT AUX GARDES DÉMONIAQUES, APRÈS S'ÊTRE REMIS RAPIDEMENT DE LEUR DÉFAITE ...
LEVEL 6
LEVEL 5
LEVEL 4
LEVEL 3
LEVEL 2
LEVEL 1

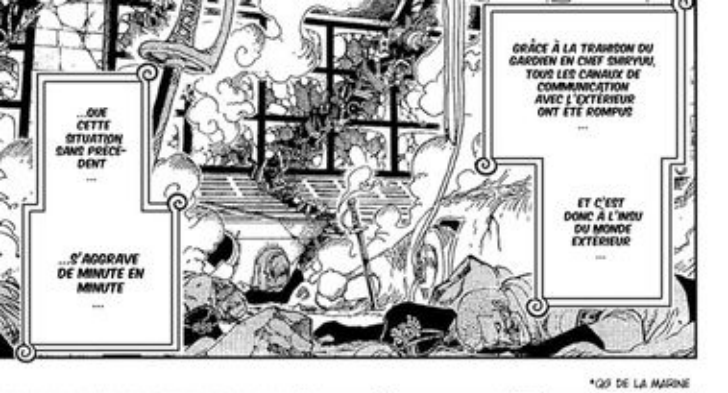

*QG DE LA MARINE

MAGELLAN EST JUSTE DERRIÈRE NOOOUS !!!
VITE, AU NIVEAU DEUX !!!
DEVANT LES ESCALIERS MENANT AU NIVEAU 2
NIVEAU 3
L'ENFER DE LA FAIM
DÉPÊCHEZ -VOUS !!!

...SE TROUVENT MAINTENANT AU NIVEAU DEUX !!!
TOUS CEUX QUI SONT ENCORE EN ÉTAT DE COMBATTRE...
C'ÉTAIT LE DERNIER, PAS VRAI ?

AAAHH... !!!

INAZUMA !!!
OOKANA-BASHI* !
TRÈS BIEN ...
SCHHHHH !!!
SLASHH !!!

SPX
チョキン!!
...JE PRIERAI POUR VOTRE SÉCURITÉ...!
IVA-GAMA EST TOUJOURS...!
POURQUOI AVOIR DÉCOUPÉ LES ESCALIERS...?!
I... INAZUMA-GAN ?!
CONTINUEZ À AVANCER, ET VITE !
NIVEAU DEUX. L'ENFER DES BÊTES

ドゴゴゴ...ン
!!

...ET BIEN, SI TU N'AS TOUJOURS PAS COMPRIS...
QU'EST-CE QUE... TOUT CELA SIGNIFIE...?

*JEU DE MOT ENTRE NEWCOMER (NOUVEAU VENU) ET OKAMA (TRAVESTI)

*LONGS SOUS-VÊTEMENTS MASCULINS

NIVEAU TROIS
IVANKOV VS MAGELLAN
IL A FON... FON...
MON VISAAAGE ! MON VISAAAGE !
MON VISAGE...!!! MON VISAGE EST EN TRAIN DE FOOEEAAAAHHH ...!!!
...IL N'A PAS DU TOUT FONDUUU !!
AAAAAA AAHHH !!!

HI-HAH !
ガラン!!
C'ÉTAIT JUSTE MON MAQUILLAGE !!!
HAHAHAH... IL N'A PAS FONDU ?! TU NOUS AS BIEN FAIT MARCHER !
!!!

NEWKAMA KENDO AESTHETIC ART 44 !
...OH ? ET BIEN POURQUOI NE PAS RÉGLER ÇA UNE BONNE FOIS POUR TOUTES ?!!
ばば?!!
TES PITRERIES M'ENNUIENT.

*LE POING DE L'ÉPILATION

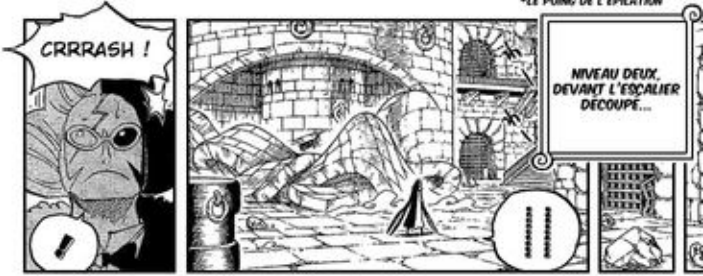

ROUTE DE VENIN
!!!?
C'ÉTAIT INUTILE ?! N'APPROCHE PAS !!!
ON ESSAIE ENCORE DE GAGNER DU TEMPS ...?!

NOOOOON !!!
NIVEAU 1
BUGGY ET COMPAGNIE

LES QUATRE EN MÊME TEEEMPS !!!
ドドド!
QU'EST-CE QUE LES GARDES DÉMONIAQUES FOUTENT ICI ?!!!

OUCH !
CETTE ÉVASION EST UN ÉCHEC !!!
FUYEEEZ !!! ON NE PEUT RIEN CONTRE EULUX !!!
C'EST TERMINÉÉÉ !!!
HEEEIN ?!!

B- B- B- BOOOSS !!!
DÉGAGE.
CROCO- DIIILE !!!
...! PUTAIN... REGARDE UN PEU OÙ TU METS LES -
QU'EST-CE QU'UN DÉCHET COMME TOI FOUT ICI...?
..... TOI... MR 3 ?
OH...
COOL ! VOUS AVEZ L'AIR D'ALLER BIEN !
ARGH !
AAAAAHHH !!! MUGIWARAAA !!!
CAPITAINE BUGGY ! UNE ARMÉE GÉANTE DE PRISONNIERS ET DE PERVERS EST EN TRAIN DE DÉBOULER DU NIVEAU 2 !
E- E- ET C'EST... LE SHICHIBUKAI*... JIMBEI ?!!
* SEPT CAPITAINES CORSAIRES

わめあああ
ドドドドド!!
DES PERVEEERS ?!!
C'EST QUOI CES CONNERIES ?!!!
CAPITAINE BUGGY ! UNE ARMÉE GÉANTE DE PRISONNIERS ET DE PERVERS EST EN TRAIN DE DÉBOULER DU NIVEAU 2 !
TOI AUSSI, MR 2 ?!!
QU'EST-CE QUE TU FAIS AU CAPITAINE BUGGY ?!!
BUEEEGHHH !!!
ドカ
ーン!!
EST-CE QUE ÇA SIGNIFIE QU'ILS ONT ÉCHAPPÉ AU DIRECTEUR MAGELLAN...?!! IMPOSSIBLE !!!
LES DEUX RÉVOLTÉS ONT JOINT LEURS FORCES !!!
MAIS OÙ EST LE DIRECTEUR ?!!
...ÇA NE VA PAS DU TOUT... LES PRISONNIERS DU NIVEAU 4 SONT ARRIVÉS JUSQU'ICI !!!
AHH ! MR 1 !
.....

!!?
HYDRE !!!
QU'EST-CE QUI CLOCHE À CET ÉTAAAGE ?!
MAGELLAN AUSSIII ?!!
LE VOILÀ !!! C'EST MAGELLAAAN !!!
!!?
HEIN.. ?!!
ET IVA-CHAN ? ET CRABE-CHAN ?!!

CANDLE WALL* !!!
!!?

*MUR BOUGIE

SORS D'ICI TANT QUE TU LE PEUX ENCORE ! JE NE TIENDRAI PAS LE COUP BIEN LONGTEMPS !!!
PAS QUESTION QUE JE GARDE CETTE DETTE ENVERS TOI, MUGIWARA !!!
AFFERMIS TA DÉTERMINATION !
TROIS !!!
TON OPTIMISME À QUELQUE CHOSE DE CONTAGIEUX, MUGIWARA, ÇA ME REND MALADE !
J'AI LE MALHEUR DE BAISSER MA GARDE UNE SECONDE, JE ME RETROUVE À TE CONSIDÉRER COMME UN AMI !
ONE PIECE

LA SITUATION EST EN TRAIN DE TOURNER AU VINAIGRE... NOUS AVONS DES PROBLÈMES PLUS IMPORTANTS QUE SIMPLEMENT MAGELLAN ...!!
LUFFY-KUN ! ON DOIT SE DÉPÊCHER D'ALLER À L'ENTRÉE PRINCIPALE JUSTE AU-DESSUS, VITE !!!
HEIN ?!

AHHH...!!!
NE FAIS PAS ÇAAA !!! TOUT CE QU'ON PEUT FAIRE C'EST FUIR !!!

METTEZ-VOUS TOUS À L'ABRIII !!! L'HYDRE ARRIIIVE !!!
!!?

VOUS ÊTES SÛR...? LES RATEAUX...?!
BZZ
BIEN COMPRIS, MAIS ...

FAÎTES EXACTEMENT CE QUE JE VOUS DIS ! ET VITE !

!!

EST-CE QU'ILS FONT CE QUE JE PENSE QU'ILS FONT... ?!!!!
OH NON ...

O.P.S ONE PIECE

CHAPITRE 546: CAPITAINE DES FISHMAN PIRATES*, JIMBEI LE SHICHIBUKAI**

*PIRATES HOMMES-POISSONS **SEPT CAPITAINES CORSAIRES

ROBIN - ILS FONT DES CHOSES VRAIMENT AFFREUSES !

CONCLUSION : LE POUVOIR DE LIBÉRER LES ESCLAVES ? ARRIVÉE DE L'ARMÉE RÉVOLUTIONNAIRE

PREMIER ETAGE, L'ENFER CRAMOISI
PARTEZ, VITE !
C'EST PAS LE MOMENT DE TRAINER !

EXACT ! J'AI MANGÉ LE DORU DORU NO MI, CE QUI FAIT DE MOI UN HOMME-BOUGIE !
CE MUR DE CIRE EST AUSSI RÉSISTANT QUE L'ACIER ...
...TON POISON NE POURRA PAS LE TRAVERSER !!!

DE LA CIRE ...

JE T'AIME, THREE-NIISAN !!!
WHOOOOOO !! IL A ARRÊTÉ L'HYDRE DE MAGELLAAAN !!!

...HAH ! LES RÉACTIONS ENTRE DIFFÉRENTS POUVOIRS SONT VRAIMENT IMPRÉVISIBLES

C'EST BIEN ÇA, ON DOIT SE DÉPÊCHER !
TU PARLAIS DE VOLER UN NAVIRE, C'EST ÇA ?
EN CE QUI ME CONCERNE, JE PRÉFÉRERAIS M'ENFUIR !
OUI, DU MOMENT QU'ON NE SE TROUVE PAS DANS CES ÉTAGES BOUILLANTS ! QUE TOUT LE MONDE DÉGUERPISSE, MAINTENANT !
OH, C'EST VRAI ! J'AVAIS OUBLIÉ QUE TU POUVAIS FAIRE ÇA !
TU AS SURÉMENT RAISON... MAIS ES-TU SÛR DE POUVOIR T'OCCUPER DE LUI ...?!
CE NE SERAIT PAS FACILE DE VOLER UN BATEAU AVEC CE GARS JUSTE DERRIÈRE NOUS !
JE VAIS VOIR CE QUE JE PEUX FAIRE AVEC CE MEC AU POISON PENDANT CE TEMPS ! J'AI UNE IDÉE
PARS DEVANT AVEC LES AUTRES ET RÉCUPÉREZ-NOUS UN NAVIRE !
TU FERAIS MIEUX DE NE PAS PRENDRE TROP DE RISQUES !
ON EST PEUT-ÊTRE FAIBLE, MAIS ON RESTE POUR VOUS AIDER, THREE-NISAN !!!
JE PRÉVOYAIS JUSTE DE ME SAUVER EN RÉSISTANT DU MIEUX QUE JE POUVAIS...
ATTENDS ! NON, NON, NON, JE N'AI AUCUNEMENT L'INTENTION DE ME BATTRE AVEC CE MONSTRE !
TRÈS BIEN, TROIS ! BATTONS-NOUS ENSEMBLE !
JE VIENS DE VOUS DIRE QUE JE NE COMPTAIS PAS ME BATTRE !

ARRÊTE DE L'ADMIRER ! CE N'EST PAS LE MOMENT DE RESTER EN EXTASE COMME ÇA !!!
TRÈÈÈS BIEN !!!
C'EST PARFAIT !!!
MMM ...
ÇA SUFFIT !!! BATS-TOI !!!
MERCI !!!
...MES LARMES N'ARRÊTENT PAS DE COULER ...
JE PENSAIS PAS QU'UN JOUR J'AURAIS L'AIR SI COOL ...
AAAAH, LE VOILÀ !
HYDRE !!!

ドカン!!
ギャハハハ!!
GOMU GOMU NO...
ズドォ
CANDLE WALL* !!!
TU PEUX ESSAYER AUTANT QUE TU VEUX, ÇA NE MARCHERA PAS !
*MUR BOUGIE
!!!
NGHH ...
CHAMPION RIFLE !!!
ドゴゴゴ

.....
AVEC UNE PROTECTION DE CIRE !
ズビドォン!!!
ON A DES CANONS PAR ICI !!!
ドゴゴゴォ...!!!
!!!
OUAAAIS !!!
ON PEUT Y ARRIVER !!!
NE BAISSE PAS TA GARDE, ESPÈCE D'AMATEUR...
スワッ!!
QU-QUOOO OOI ?!!
NGAAAAHAHAH !! IL NE RESTE MÊME PLUS DE COMBATTANTS DIGNES D'ÊTRE CONSIDÉRÉS COMME DES ENNEMIS !!!
IMPEL DOWN : ENTRÉE PRINCIPALE
LEVEL 1
LEVEL 2
LEVEL 3
LEVEL 4
LEVEL 5
LEVEL 6

CE N'EST PAS LE MOMENT DE SE DÉTENDRE.
...MAIS VOLER UN DE CES BATEAUX SIGNIFIE SE METTRE À DOS TOUS LES AUTRES.
JE NE SAIS PAS QUEL GENRE D'ACCUEIL ILS NOUS ONT RÉSERVÉ ...
IL Y A DIX CUIRASSÉS DE LA MARINE QUI ATTENDENT À L'EXTÉRIEUR, AVEC CHACUN À SON BORD 800 SOLDATS
J... JE VOIS ...

SI ON BAT LES MARINES, ON SERA AU PARADIS ! MAIS SI ON PERD, RETOUR EN ENFER !
IMBÉCILE ! ON N'EST PAS ENCORE TIRÉ D'AFFAIRE !!!
AAHHH...! ENFIN... LA LUMIÈRE DU SOLEIL...!!!
TRÈS BIEN... TENEZ-VOUS PRÊTS ! J'OUVRE LES PORTES !!!

À L'ATTA-AQUE !!!
VOILÀ LES MECS !
JE ME FOUS DU NOMBRE DE SOLDATS QU'ILS PEUVENT BIEN AVOIR... ON VA FONCER DANS LE TAS POUR ARRIVER À L'OCÉAN !!!
RAMENEZ-VOUS ! PUTAIN OUAIS !

...ON NE PEUT PAS PERDRE NOTRE TEMPS À GÉMIR ICI.
FAIT CHIER ! ON NE PEUT VRAIMENT RIEN FAIRE D'AUTRE QUE REPLONGER DIRECTEMENT D'OÙ ON VIENT ?!
MAIS ON S'EST TAILLÉ UNE ROUTE JUSQU'ICI... ON EST REVENU DES PROFONDEURS DE L'ENFER ...!
L'ORDRE D'ABANDONNER CET ENDROIT VIENT JUSTE D'ÊTRE DONNÉ PAR MAGELLAN.
!?

AHH... C'EST VRAI ! MAIS... ET ALORS ?!! ILS SONT QUAND MÊME TROP LOIN POUR QU'ON PUISSE FAIRE QUOI QUE CE SOIT !
... REGARDEZ. AU LOIN DANS LA BRUME, ON PEUT ENCORE APERCEVOIR LA FORME DE LEURS VOILES.

JE VAIS M'EN OCCUPER MOI-MÊME...!!!
CE N'EST PAS UN PROBLÈME ! JE SUIS LÀ !!!
!!?

ドドン!!!
!!?
HEIN ?!!
.....!!! AUCUN NAVIRE ?!!
!!
PAC PAC PAC

JE VOIS... L'ENNEMI N'EST PAS AUSSI INCONSCIENT QU'ON NE LE PENSAIT....
QU'EST-CE QUI SE PASSE ...?!
LA MEILLEURE DÉFENSE D'IMPEL DOWN, C'EST CALM BELT ELLE-MÊME.
L'OCÉAN EST REMPLI DE MONSTRES MARINS...

C'EST PAS POSSIBLE... COMMENT ON EST CENSÉ S'ÉCHAPPER DANS CE CAS ?!!
がらん...!!
ET PAS UN SEUL SOLDAT !!!
IL.....IL N'Y A PAS UN SEUL NAVIRE À VOLER !!!
ON EST CONDAMNÉ À RESTER BLOQUÉ JUSQU'À CE QUE MAGELLAN VIENNE S'OCCUPER DE NOUS...?!

CONTENTE-TOI D'AVANCER !
VOUS ÊTES PRÊTS ? ÇA VA ALLER VITE.
PRENDS-LE AVEC TOI, D'ACCORD ?!!
TIENS ! C'EST UN MINI DEN-DEN-MUSHI QUE J'AI RÉCUPÉRÉ !
WHOOOOOOA !! COMMENT PEUT-IL BOUGER AVEC CETTE PORTE GIGANTESQUE ?!!
C'EST BIEN LE CAPITAINE DES FISHMAN PIRATES* !
*PIRATES HOMMES-POISSONS

*SEPT CAPITAINES CORSAIRES

SI ON RÉUSSIT À COULER JIMBEI, LES AUTRES SONT PERDUS !!!
FEU À VOLONTÉ !
NE LE CONSIDÉREZ PAS COMME UN SIMPLE HOMME-POISSON ! C'EST LE CHEVALIER DES MERS, JIMBEI !
ゴゴゴォ…
NOTRE TIR A ÉTÉ ÉVITÉ ! ILS SONT RAPIDES !!!
JE VAIS VOUS ENVOYER SUR LE PONT... ACCROCHEZ-VOUS !
ドド!!
ドゥ!!
LES VOILÀ... NAVIRES DROIT DEVANT !
IL NOUS A LAISSÉS POUR S'ENFUIR ?!!
DU CALME, ESPÈCE DE DÉCHET...
FSHH
FSHH
HEIN ?!
CET ENFOIRÉ... IL A DISPARU !
HEIN ?! QU... QUOI ?! QU'EST-CE QUE T'AS DIT ?!! ENFOIRÉ DE POISCAILLE !!!
*COEUR D'EAU
GLOU GLOU
MIZUGOKORO*
FISHMAN JUJUTSU...

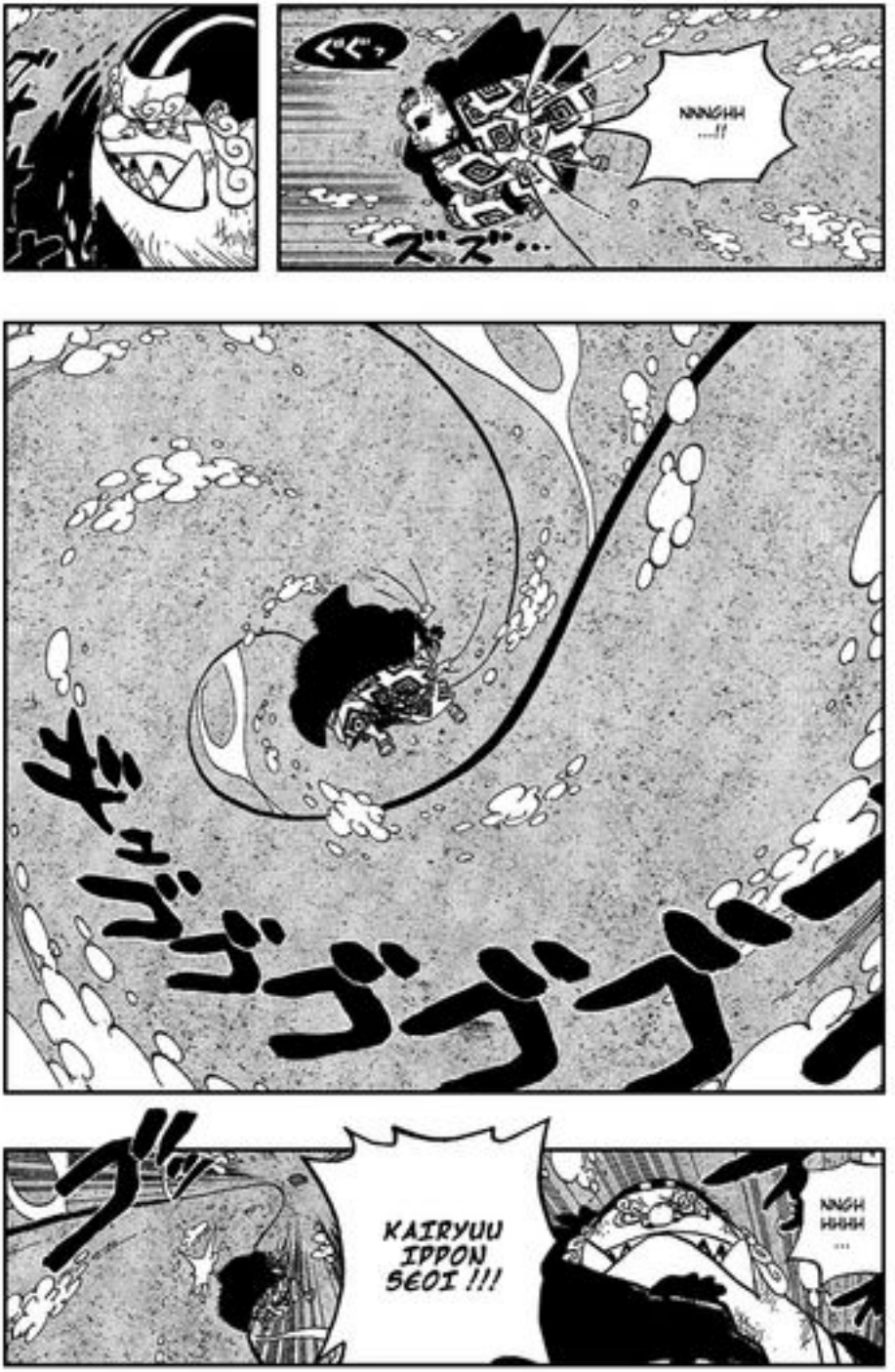
NNNGHH ...!!
ズズ…
ギュゴゴゴゴゴ
NNGH HHHH ...
KAIRYUU IPPON SEOI !!!

AAAAGHHHHHHHHHH !!
POURQUOI T'ES LÀ AU JUSTE...?
WHOA WHOA WHOA, JIMBEI, CRÉTIN !!
À QUOI TU PENSES ?! TU VAS NOUS ÉCRASER ?!!
GYAAAAH HHHH !!!

...JE NE SAIS PAS...!
PUTAIN C'EST QUOI ...?!
ON DIRAIT QUE C'EST VIVANT !
HEIN ?!! C'EST QUOI CETTE TROMBE D'EAU...?!!
IL Y A DES GENS AU SOMMET !!! C'EST CROCODILE !!!
MAIS...
JE VOIS... EFFICACE.
ILS SONT LÀÀÀ !!!

SI ON ARRIVE À POUSSER LES UTILISATEURS DE FRUITS DU DÉMON PAR-DESSUS BORD, ON EST SÛRS DE GAGNER !!!
ILS SONT LÀ POUR PRENDRE LE BATEAU !!! DÉFENDEZ-LE AU PÉRIL DE VOS VIES !!!

ON DIRAIT QUE CES IMBÉCILES NE SAVENT PAS OÙ EST LEUR PLACE...
!!!
QUI COMPTES-TU POUSSER PAR-DESSUS BORD ?

YARINAMI* !!!
FISHMAN KARATE*...
HEIN ?!
NE FAIBLISSEZ PAS ! FEU À...
*VAGUE-LANCE
*KARATE DES HOMMES-POISSONS
GUAAAA AHHHH !!!
!!?
AH, OUI...AU TEMPS POUR MOI ! JE DEVRAIS ESSAYER DE LIMITER LES DÉGÂTS SUR NOTRE VAISSEAU DE FUITE !
ALLONS, ALLONS ...!
IL Y A DE L'ESPOIR !
ONE PIECE

NEUF GUERRIERS DES PLAINES, QUI SE RENCONTRENT POUR FAIRE LA FÊTE !

UNE FOIS LES RÉJOUISSANCES TERMINÉES, C'EST PARTI POUR LA BATAILLE !

* DÉMON DE VENIN

IMBÉCILE... ME TOUCHE PAS !
AID... AIDEZ-MOI, JE VOUS EN PRIE...! EMMENEZ-MOI AVEC VOUS...
MERDE ...

!!!!!!
AAAAAHHHH !
LE POISON SE RÉPAND !

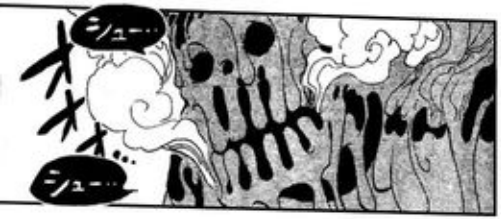
ジュー...
ジュー...

MERDE...MAIS ALORS L'ARMURE DORU DORU NE SERT PLUS À RIEN !
LA CIRE, LA PIERRE... RIEN N'EMPÊCHE LA PROPAGATION DE CE TRUC !
C'EST COMME SI C'ÉTAIT CONTAGIEUX !

ドオ
HELL JUDGEMENT* !!!
*JUGEMENT INFERNAL
ジュワッ!!
FUYEEEZ !!!
AAAAAHHHH !!!

EST-CE QU'ILS S'EN SORTENT... ?!!
MUGI-CHAN ET LES AUTRES ...
IMPEL DOWN – ENTRÉE PRINCIPALE

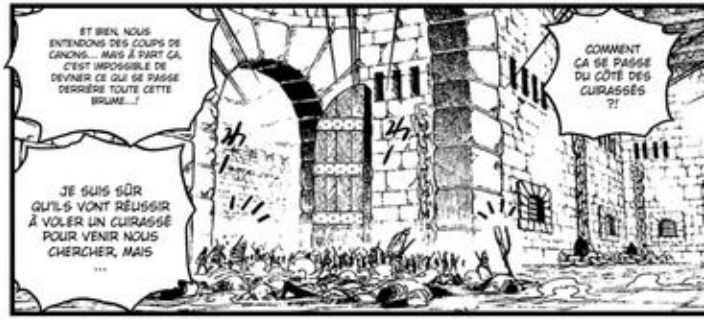
ET BIEN, NOUS ENTENDONS DES COUPS DE CANONS... MAIS À PART ÇA, C'EST IMPOSSIBLE DE DEVINER CE QUI SE PASSE DERRIÈRE TOUTE CETTE BRUME...!
COMMENT ÇA SE PASSE DU CÔTÉ DES CUIRASSÉS ?!
JE SUIS SÛR QU'ILS VONT RÉUSSIR À VOLER UN CUIRASSÉ POUR VENIR NOUS CHERCHER, MAIS ...

MAIS CONTRE UN MONSTRE COMME MAGELLAN, MÊME LUI NE FAIT PAS LE POIDS, SI ?!!
MUGIWARA LUFFY EST TRÈS FORT, C'EST VRAI ...
TU NE CROIS QUAND MÊME PAS QUE MAGELLAN VA NOUS RATTRAPER AVANT LEUR RETOUR... ?!!
ゴゴゴゴゴ...
FAIS VITE... JIMBEI... !!!

LA DISTANCE EN JEU EST VRAIMENT TRÈS GRANDE ! ÇA POURRAIT PRENDRE PAS MAL DE TEMPS DE LE RAMENER JUSQU'ICI...

AAAAAHHH !
JETEZ-LES PAR DESSUS BORD ! NE LES LAISSEZ PAS S'EMPARER DU NAVIRE !
IL EST FAIT DE... LAMES ?!!
IL S'AGIT DU FRUIT SUPA SUPA
QU'EST-CE QUE C'EST ... QUE CE CORPS ?!!

AH...
MAIS JE ME SOUVIENS ! C'EST DAS BONES L'ASSASSIN DE WEST BLUE !!!
AAAHHHHH !!!
AHHH !!!

C'EST... CETTE CHOSE DE TOUT À L'HEURE... !
!!?
NOUS NE POUVONS PAS NOUS PERMETTRE UN TEL ÉCHEC ! COULEZ CE NAVIRE TOUT DE SUITE !!!
CE N'EST PLUS QU'UNE QUESTION DE TEMPS AVANT QU'ILS NE SE SOIENT EMPARÉS DE CE NAVIRE ...
CANONS EN JOUE !!!
OUI CHEF !

MERDE... LA POUDRE EST MOUILLÉE !
AAAAHHH !
ENVOYEZ DES HOMMES AUX AUTRES CANONS ET OUVREZ LE FEU !!!
C'EST JIMBEI !!!
VOUS ÊTES LÀ, LES GAAARS ?!!
!!?
C'EST LA VOIX DE MUGI-CHAN !!!
AU MÊME ÉTAGE... LES PRISONNIERS ATTENDENT LEUR BATEAU
JIMBEEEI !
CROCODILE !
CAPITAINE BUGGYYY !
IMPEL DOWN SOUS LE NIVEAU DE LA MER — ENTRÉE PRINCIPALE
DÉPÊCHEZ-VOUS ! VITE ! IL EST JUSTE DERRIÈRE NOUS !

!!!
VOUS AVEZ RÉCUPÉRÉ UN BATEAAAU ?!!
COUREEEZ !!!

C'EST MAGELLAAAN ! ON N'A PLUS NULLE PART OÙ ALLER !!!
QU'EST-CE QUI PEUT BIEN LES POURSUIVRE ?!!
!!?

QUOOOOOIII ?!!

MUGI-CHAN, ON N'A TOUJOURS PAS DE BATEAU POUR S'ENFUIIIR !!!

WIIINK !!!
HEEELL ...
NIVEAU UN
!?
?
AU DESSUS DU NIVEAU DE LA MER, ENTRÉE PRINCIPALE
C'EST QUOI ÇAAAA ?!!
AAAAHHHH !!!

L... L'IMPACT L'A MIS KO !
UGH... ON... ON DIRAIT QUE J'ARRIVE À TEMPS...
IVA-CHAN ?!!
HEIN ?!!
IVA-SAMAA !!!
IVA-SAN ! ET INAZUMA !! VOUS ÊTES VIVAAANTS !!! MERCI MON DIEEEU !!!
IL NOUS A QUASIMENT ACCULÉ À LA SORTIE !
OUAIS ! MAIS CE MEC EST TOUJOURS APRÈS NOUS !
LUFFY-KUN, C'EST TOI ?!!
TOUTES MES EXCUSES ! NOUS AVONS RÉUSSI À PRENDRE LE CONTRÔLE D'UN NAVIRE...
...MAIS ÇA VA NOUS PRENDRE UN PEU DE TEMPS POUR VOUS REJOINDRE !
MUGIWARA ! JIMBEI VEUT TE PARLER !
UN MINI DIEN-DIEN MUSHI !
HEIN ?!
ENCORE EUX...

* JUGEMENT INFERNAL (LE BANKAI DE MAGELLAN, ÇA VA CHIER !!!... PARDON)

GIGANT STAMP !!!
!!!!
GEAR THIRD !
*MUR-BOUGIE ULTRA-GÉANT
SUPER-SPECIAL SIZE CANDLE WALL* !!!
INUTILE...
GOMU GOMU NO...
WHOOOOOOOAAAA !!! ILS L'ONT REPOUSSÉÉÉ !!!
MAIS LE POISON ARRIVE TOUJOURS !
IVA-CHAN ! IVA-CHAN ! DEBOOOOOUT !!!
FAIS TON "MACHIN WINK" !!!
QUOI ?!
HEIN ?
T'ES QUI TOI...?! BON OK !

OH, OH, T'ES SÉRIEUX LÀ ?!!
SI IVA-SAMA FAIT ÇA ...
HEEELL ...
TOUTES VOS TENTATIVES SONT FUTILES...! SANS UN NAVIRE SUR LEQUEL EMBARQUER, L'OCÉAN NE PEUT QUE SIGNIFIER VOTRE PERTE...!!!
DANS TOUS LES CAS, JE NE VOUS LAISSERAI PAS FAIRE !
ACCROCHEZ VOUS SUR SON VISAAAGE !
SUR SON VISAAAGE !!!
WIIIINK !!!
AAAAAA-AAHHH HH !
!!
IL Y A QUELQUE CHOSE SOUS LE NAVIRE !
C'EST QUOI ÇA...?!
ALORS VOUS ÊTES ARRIVÉS À TEMPS...! DÉSOLÉ DE VOUS AVOIR APPELÉ DANS DES EAUX SI DANGEREUSES !
HEIN ?! J... J'AI ATTERRI SUR QUELQUE CHOSE !
AAAHH !
OUAH... REGARDEZ UN PEU ÇA !
IMPOSSIBLE...!

AMENEZ-LES PAR ICI !!!

IL EST VRAIMENT TROP FOOORT !!!
ÇA C'EST BIEN VRAI !

JIMBEI LES A APPELÉS À NOTRE SECOURS !!!
C'EST UN BANC DE REQUINS-BALEINES !!!
ONE PIECE

Jの忍気者は最強
ビジュアルも熱さも圧倒的!
オレンジ髪の死神ビジュアル
Cカラー!
BLEACH
久保帯人
Cカラー!
ぺるぜバブ
田村隆平
この眼帯ビジュアルの秘密は!?
JG1読切祭第5弾!
Cカラー
47P
バクマン。
原作:大場つぐみ
漫画:小畑健
LOCK ON!
土田健太
ONE PIECE
尾田栄一郎
週刊少年ジャンプ No.31
6月29日(月)発売!!
定価240円(税込)

O.P.S ONE PIECE

CHAPITRE 548: MERCI

SÉRIE DE MINI-AVENTURES #12 : LE FRANKY DE CETTE SEMAINE EST NUL
VOL. 1 : LES ANIMAUX-CYBORGS SAUVAGES

!!!
ドス
わあああ...

ON A ENFIN REJOINT LE BATEAAAU !!!
わあああ
CA Y EEEST !!!

*NDT : UN NOUVEAU BABY BOOM EN PERSPECTIVE DANS LE MONDE DE ONE PIECE ?

...DES HOMMES LIBRES DÉSORMAAAIS !!!
NOUS SOMMES TOUS...
ET C'EST GRÂCE À QUI !?!
CAPITAINE BUGGYYY !!
ON DIRAIT QU'ILS N'ONT PAS COMPRIS QU'ILS SONT TOUJOURS FAITS COMME DES RATS.
MARINES ! ENVOYEZ UN NAVIRE ICI TOUT DE SUITE !!
BIEN REÇU.
JE LES POURSUIVRAI ET LES ÉLIMINERAI MOI-MÊME ...!!!
DIRE QU'ILS SONT ARRIVÉS AUSSI LOIN...!!!
AHHHH !! ILS NOUS BOMBARDENT !!!
TOUS LES NAVIRES, OUVREZ LE FEU !!!
SOUS-AMIRAL ! LES RÉPARATIONS SUR LES CANONS ENDOMMAGÉS PAR JINBEI SONT TERMINÉES !
MARINE
BIEN.

IL Y A TOUTE UNE FLOTTE À NOS TROUSSES !!!
ズドォン!! ドンドドォン!!
MERDE !!! LES MARINES REPRENNENT L'ASSAUT !!
COMBIEN DE NAVIRES ONT-ILS ?!!

TOUS LES VICE-AMIRAUX ET LEURS SUPÉRIEURS ONT BEAU ÊTRE RASSEMBLÉS À MARINEFORD EN CE MOMENT ...
...DES CUIRASSÉS N'EN RESTENT PAS MOINS DES CUIRASSÉS !! PEU IMPORTE QUI EST À LEUR BORD, LEUR PUISSANCE EST REDOUTABLE !!
ドゴゴゴゴゴ
AAHHH !!! NOUS SOMMES TOUCHÉS !!!

MARINE
... NE S'OUVRIRONT JAMAIS POUR DE LA RACAILLE, SALE PIRATE !!!
VOUS NE VOUS RENDEZ TOUJOURS PAS COMPTE QUE VOS TENTATIVES DE FUITE SONT VAINES ?!! LES PORTES DE LA JUSTICE ...

!!!
MAIS C'EST VRAI !!! LES PORTES DE LA JUSTIIICE !!!

NON MAIS SÉRIEUSEMENT ! ÇA NE MARCHERA JAMAIS !! C'EST RIDICULE !
ON CONTINUE !!
ET MAINTENANT, REQUIN ?!!
COMMENT TU PEUX RESTER SI CALME ?!!
GAHHH...!! ON A FAIT TOUT CE CHEMIN ...
...POUR SE RETROUVER DANS UNE IMPASSE ?!!
ON EST DANS LA MEEERDE !!! ON NE POURRA JAMAIS PASSEEER !!!

ARMONS LES CANONS POUR RIPOSTER, MES HOOOMMES !!!
J'AI UNE IDÉE GÉNIALE ...
POURQUOI VOUS N'ESSAIERIEZ PAS DE RIPOSTER, BANDE D' INCAPABLES ...?!!
POURQUOI SE LIMITER À DÉFENDRE ? NOUS AVONS UN CUIRASSÉ, NOUS AUSSI.
COMPRIS, CAPITAINE BUGGY !!
CHAQUE CHOSE EN SON TEMPS : PROTÉGEZ LE NAVIIRE !!!
TOUS À LA DÉFENSE DU NAVIRE !!!
FEU !!! COULEZ-LES AU FOND DE L'OCÉAN...
QUOI ?!
LES PORTES NE PEUVENT ÊTRE CONTRÔLÉES QUE DE L'INTÉRIEUR D'IMPEL DOWN ...
IL N'Y A AUCUNE AUTRE MANIÈRE DE LES OUVRIR !!!
CES SALES PRISONNIERS... ILS DEVRAIENT SAVOIR QU'ILS VONT FINIR PAR ÊTRE ACCULÉS ...
ALORS POURQUOI SE DIRIGENT-ILS VERS LES PORTES DE LA JUSTICE ?!!

?!!
LES PORTES DE LA JUSTICE ...
... ELLES S'OUVRENT ?!!
DIRECTEUR EN CHEF MAGELLAN, VITE !!
NON... ATTENDEZ... !!
IMPOSSIBLE ...
POURQUOI LES PORTES S'OUVRENT-ELLES ...?!
IMPEL DOWN ÉTAGE 1 – SALLE DES MACHINES
VOUS ÊTES, VRAIMENT SÛR QUE NOUS DEVONS OUVRIR LES PORTES ?!
CHEF MAGELLAN... !!!
.....!! MAIS POURQUOI ...?!
QU'EST-CE QUI SE PASSE ?!! POURQUOI LES PORTES S'OUVRENT-ELLES ?!!
C... C'EST QUOI ÇA ENCORE ?!
UN PIÈGE ?!
OUAAAAIS !! GÉNIAAAL !!!
ON SAIT PAS POURQUOI, MAIS LES PORTES S'OUVRENT !!!
!!?
??

BIEN SÛR QUE OUI. JE VOUS AI DÉJÀ DONNÉ UN ORDRE SANS RAISON ?
C... C'EST PAS CE QUE JE VOULAIS DIRE...!
UNE FOIS QUE LEUR NAVIRE AURA PASSÉ LES PORTES ...
...VOUS LA REFERMEREZ IMMÉDIATEMENT !! COMPRIS ?!!
LES ORDRES DE MAGELLAN ?! QU'EST-CE QUE ÇA VEUT DIRE ?!!
NE LES LAISSEZ PAS S'ÉCHAPPER !!! ON NE PEUT PAS PERMETTRE LEUR ÉVASION !!!
FEU !!!
COMME VOUS VOUDREZ !
...EXCUSEZ-MOI, MAIS JE NE VOIS PAS COMMENT ÇA POURRAIT ÊTRE L'OEUVRE DU CHEF !!
IL ÉTAIT JUSTE ICI, À L'ENTRÉE PRINCIPALE, IL Y A UN INSTANT...
JE NE VOIS PAS POURQUOI IL DONNERAIT UN TEL ORDRE !!! OÙ EST LE CHEF MAGELLAN LÀ ?!!

AAAH
AAAH
À L'INTÉRIEUR D'IMPEL DOWN
!!?
!
QUI VOUS A DONNÉ L'ORDRE D'OUVRIR LES...!!!
AAAH...!!! SALLE DES MACHINES !!! À QUOI VOUS JOUEZ ?!!
ばぢっ!!
HEIN ?!!
CH... CHEF ?!!
.....
OUPS
BON-CHAN...?!
QUOI ?! C'EST VRAI ?!!

TU VEUX DIRE QU'ON VA L'ABANDONNER LÀ ?!!
NOUS N'AVONS PAS BEAUCOUP DE TEMPS.
ET QUE NOUS ALLONS CONTINUER À AVANCER ?!!
MAIS IL ÉTAIT AVEC NOUS À L'ENTRÉE IL Y A INSTANT !!
TU VEUX DIRE QU'IL EST RESTÉ À IMPEL DOWN TOUT SEUL ?!!

ÇA NE FERAIT QU'ENTRAÎNER DE NOUVELLES PERTES !!! ET NOUS PERDRIONS UN TEMPS PRÉCIEUX !!! IL FALLAIT QUE QUELQU'UN RESTE DERRIÈRE, OU LES PORTES NE SE SERAIENT JAMAIS OUVERTES !!!
ドゴォーン!!
COMBIEN D'ALLIÉS CROIS-TU QUE NOUS AVONS DÉJÀ ABANDONNÉS AU COURS DE CETTE ÉVASION ?!! EST-CE QUE TU VEUX FAIRE DEMI-TOUR ET AFFRONTER MAGELLAN UNE FOIS DE PLUS ?!!

FAIS-MOI CONFIANCE... JE VAIS LES OUVRIR, CES PORTES !!
JE PEUX Y ARRIVER MIEUX QUE N'IMPORTE LEQUEL D'ENTRE VOUS !!
!!
!!

...TANT QUE LES COMMUNICATIONS NE SERONT PAS ROMPUES !
NE DIS RIEN DE TOUT ÇA À MAGI-CHAN ...
LES ADIEUX D'UN OKAMA N'ONT PAS BESOIN DE MOTS !
TU DOIS VRAIMENT ME LE DEMANDER ?
MAIS ALORS... QU'EST-CE QUE TU VAS FAIRE APRÈS ...?!!

LA LIGNE EST TOUJOURS UTILISABLE... !!!
!!
すっ…
...NOUS PERDRONS LE CONTACT.
UNE FOIS QUE NOUS AURONS PASSÉ LES PORTES ...
MAIS LA PORTÉE DE CE MINI DEN-DEN MUSHI EST FAIBLE...!!
ET OUIIII ! C'EST MOIII !! NGAAAHAHAHA !!
JE VOUS AI BIEN EUS ENCORE UNE FOIIS !!!
C'ÉTAIT UN IMPOSTEUR ?!!
ALORS C'EST TOI...

BON-CHAN !!!
BBBGGFZZZ GZBBZZZT...!!
ZZZZT
BZZZT
COMMENT OSES-TU...
J'AI BIEN FAIT D'AJOUTER TON VISAGE À MA MÉMOIRE À CE MOMENT LÀ !!
QU'EST-CE QUI S'EST PASSÉ ICI ?!
POURQUOI IL A FALLU QUE TU FASSES ENCORE QUELQUE CHOSE COMME ÇA ?!! C'EST EXACTEMENT COMME LA DERNIÈRE FOIS !!!
.....
BZZZT ...
HÉ !! TU M'ENTENDS, BON-CHAN ?!!
MUGI-CHAN..?!!
POURQUOI... POURQUOI EST-CE QUE Ç'EST TOUJOURS TOI QUI ME SAUVES ?!!
ON NE DEVAIT PAS S'ÉCHAPPER D'ICI ENSEMBLE ?!!
JUMBE! !! JE T'AVAIS POURTANT DEMANDÉ DE NE RIEN LUI DIRE AVANT QUE LES COMMUNICATIONS NE SOIENT COUPÉES...!!!

...
RÉPONDS, BON-CHAN !!!
ドゴォ...ン!!
どよどよ
SI TU M'ENTENDS ...
!!!
ALORS C'ÉTAIT ÇA... CET OKAMA... EST RESTÉ DERRIÈRE, POUR NOUS...

MON PETIT BON... !!!
MR 2 !! ESPÈCE DE TARÉ... !!!
MR 2... !!
JE SUIS VRAIMENT DÉSOLÉ POUR TOUT !!!
BON-CHAAAN !!
NGHH...!!
BON-ANIKI !! RÉPONDS-NOUS !!
BON-CHAN !!!

BON-CHAN !!! .....!!! LES PORTES SONT SUR LE POINT DE SE REFERMER !!
.....
ON VA ..... Y ALLER LÀ !!!
.....
BON-NII !!
BON-CHAAAAN... !!!
BON-CHAN !!!
BON-CHAAAN !
わあああ...
わあああ...

MERCI !!!
ZZZZZT
!!!
MERCIII !!
ZZZT
FZSHH
BON-NII !! MERCIII !!!
T'AS INTERET A SAUVER TON FRERE !!!
ZZZZZT
ZZZZZT
MUGI-CHAN !!!
!!?
BON-CHAN !!

LES PORTES SE REFERMENT !!
COULEZ-LES !!
ZZZT...
BON-CHAAAN !
ZZZZZ
ZZZZZ
- TU PEUX -
JE SAIS QUE -
どばっ
ガコォン!!
BZT
ZZZZ-ZZTTTT...
BON-N!!!!!!
BON-CHAAAN !
ゴゴゴゴゴゴゴゴ...
ILS SONT PARTIS... !!!
!!!!!!

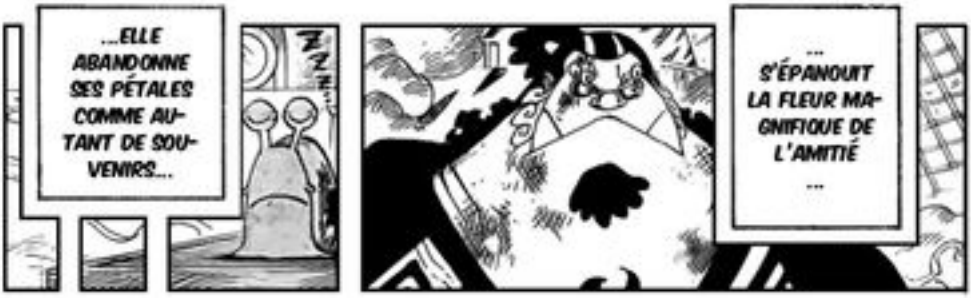

*LA VOIE TU TRAVESTI (TRAVELO WAY) – UNE PETITE PENSÉE POUR Mr 2 –

BON-CHAAAAAAAAAN !!!!

NOUS NOUS REVERRONS !!!
JE N'AI AUCUN REGRET
...AU PARADIS DES OKAMA...
UNE DERNIÈRE VOLONTÉ ?!!

CECI AURAIT PU ÊTRE CONSIDÉRÉ COMME LE PLUS GRAND AFFRONT QU'AIT JAMAIS SUBI IMPEL DOWN... MAIS CET INCIDENT NE S'ARRÊTE PAS LÀ
ドォン!!!
EN CE JOUR... LA PLUS GRANDE PRISON DU MONDE, IMPEL DOWN, AVAIT ÉTÉ VAINCUE
LE NOMBRE TOTAL DE PRISONNIERS QUI S'ÉTAIENT ÉCHAPPÉS DE SES MURS... 241
AVANT L'EXÉCUTION PUBLIQUE DE PORTGAS .D ACE ..IL RESTE 4 HEURES
POUR LE BIEN DE SES NAKAMAS...!!
ONE PIECE

O.P.S ONE PIECE

CHAPITRE 549 : VERS LA BATAILLE

SÉRIE DE MINI-AVENTURES #12 : LE FRANKY DE CETTE SEMAINE EST NUL
CONCLUSION : LA MAISON DANS LAQUELLE VEGAPUNK A VU LE JOUR

IMPEL DOWN
LA PUISSANTE GEOLE VAINCUE...

NIVEAU QUATRE
SI JE NE VOUS AVAIS PAS APPORTÉ L'ANTIDOTE, VOUS ÉTIEZ TOUS CONDAMNÉS
LA VIE QUE VOUS AVEZ CHOISIE DE MENER EST VRAIMENT TROP DANGEREUSE
VOUS AVEZ LARGEMENT SOUS-ESTIMÉ MAGELLAN... !!!

ON DIRAIT QUE... LA CHANCE NOUS A SOURI... AHHH...
KOF !!
HOHOHO... QUAND MÊME, J'AI BIEN CRU QUE J'ALLAIS MOURIR PENDANT UN MOMENT.
LE FAIT QUE TU NOUS SOIS VENU EN AIDE FAIT PARTIE DES ROUAGES DU DESTIN
WIHAHAHA-HAHAHAH !!
MAIS ON EST VIVANTS !!!

ZEHAHAHAH !! NOUS DEVRIONS TOUS VIVRE POUR L'INSTANT !!
ALORS... SHIRYUU !! MERCI POUR TON AIDE... NOUS L'APPRÉCIONS À SA JUSTE VALEUR !
LES VRAIS PERDANTS SONT CEUX QUI EN ONT PEUR !!
VIVRE OU MOURIR... LAISSONS LE CIEL EN DÉCIDER !
JE PENSE QUE TU APPORTERAS BEAUCOUP À CET ÉQUIPAGE !! ZEHAHAHAH !!!
TU MÉRITES UN ACCUEIL CHALEUREUX
J'ATTENDAIS L'OCCASION DE RENCONTRER UN HOMME TEL QUE TOI... !!!
JE N'AVAIS PLUS AUCUN AVENIR ICI...

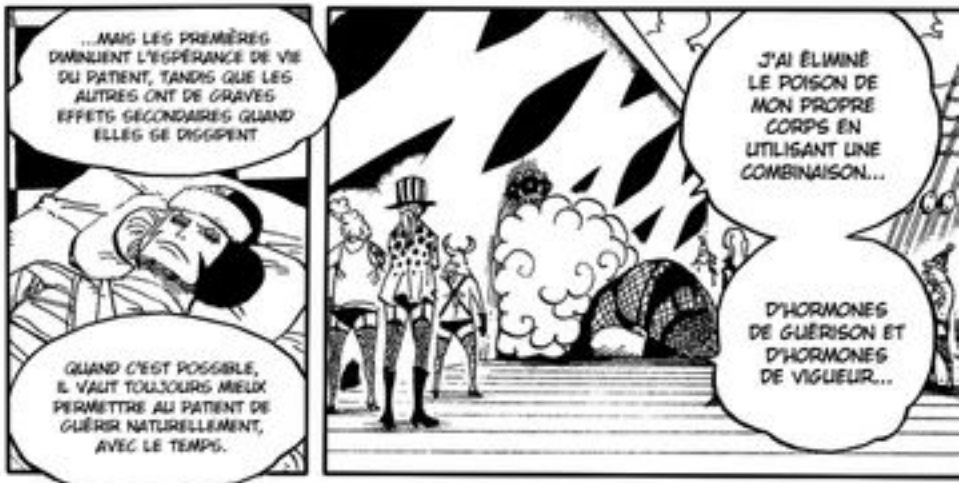

*JEU DE MOT ENTRE NEWCOMER (NOUVEAU VENU) ET OKAMA (TRAVESTI)

BON-NII !!
BON-CHAAAN !!
JUSTE QUAND NOUS NOUS RETROUVIONS... IL A FALLU QU'IL FASSE ENCORE QUELQUE CHOSE COMME ÇA...
QUAND J'Y REPENSE ...
... IL N'ÉTAIT PAS SI MAL ...

MNGH !!!
JE SAIS... IL N'Y A QU'À FAIRE LES FUNÉRAILLES DE MR 2 PAR LA MÊME OCCASION ! DÉCHAÎNEZ-VOUS ET -

C'EST LE MOMENT DE FAIRE LA FÊTE, UN PEU !
C'EST VRAI QUE C'ÉTAIT UN MEC SYMPA, MAIS ÇA NE SERT À RIEN DE RUMINER LÀ-DESSUS MAINTENANT QU'IL EST MORT ET ENTERRÉ !!
OH, ALLONS, LES GARS, COMBIEN DE TEMPS VOUS COMPTEZ RESTER LÀ À VOUS MORFONDRE ?!!
ON DOIT CÉLÉBRER NOTRE GRANDIOSE ÉVASION, GYAHAHAH !!

T'AS UN NEZ ROUGE, UN NEZ TOUT ROND. EN FAIT SI TU VEUX TOUT SAVOIR T'ES MÊME QU'UN ABRUTI DE NEZ !
QUI T'AS APPELÉ GROS PIF ?!!

QU'EST-CE QUI TE REND SI SÛR QUE BON-CHAN EST MORT, ABRUTI DE GROS PIF ?!!!
AARGH...!! L'ALCOOL ME FAIT SAIGNER DU NEZ...!!

IL ME SEMBLAIT QUE C'ÉTAIT UNE COMPÉTENCE QUE SEULS LES TRITONS ET LES SIRÈNES POSSÉDAIENT ...
LE LANGAGE DES CRÉATURES MARINES ...
DIRE QUE TU AS PU APPELER LES REQUINS COMME ÇA ...

J'IMAGINE QUE TU ES... UNE EXCEPTION AUX COUTUMES BARBARES DE TON ESPÈCE.
...ET BIEN, CE N'EST PAS COURANT, C'EST SÛR.

... S'ENTEND BIEN AVEC LES POISSONS ?
ÇA TE POSE UN PROBLÈME QU'UN HOMME-POISSON...

LUFFY-KUN...
CAPI-TAINE BUGGY YY !!
OUI ?

JE POURRAIS DIFFICILEMENT NIER LE FAIT QUE LES HOMMES-POISSONS PEUVENT ÊTRE UN PEU BRUTAUX...!!
...JE CONSIDÉRERAI ÇA COMME UN COMPLIMENT.

GRÂCE À TOI, J'AI MAINTENANT LA POSSIBILITÉ DE SAUVER LA VIE D'ACE-SAN...!! J'AI UNE GRANDE DETTE ENVERS TOI...
...OH, PAS LA PEINE D'ÊTRE COMME ÇA.
ÇA NE NOUS AVANCERAIT À RIEN...! MAIS JE SUIS CONTENT D'AVOIR UN MEC COMME TOI DE MON CÔTÉ !
TU ES VRAIMENT FORT, HEIN ?!!

POUR L'INSTANT, NOUS DEVONS NOUS CONCENTRER SUR NOTRE OBJECTIF...!!!
MAIS METTONS ÇA DE CÔTÉ...
GWAHAHA !!
MÊME MIS À PART TOUT CET INCIDENT... JE RESSENS UNE CERTAINE...
GRATITUDE... ET DE LA CULPABILITÉ... ENVERS TOI...
.....

*6691 CAPITAINES CORSAIRES
QUOOOOOI ?!!
JE VAIS ME BATTRE AUTANT QUE JE LE VEUX AU QUARTIER GÉNÉRAL DE LA MARINE !!!
À UNE ÉPOQUE J'ÉTAIS UN SHICHIBUKAI*, MAIS MAINTENANT CE TITRE EST BEL ET BIEN PERDU.
JE TE PRIE DE M'APPELER JIMBEI.
EN MÉMOIRE DES SENTIMENTS DU JEUNE OKAMA-KUN, ÉGALEMENT... ASSURONS-NOUS DE SORTIR ACE-SAN DE LEURS GRIFFES !!!

HÉ !! QU'EST-CE QUE C'EST QUE CES CONNERIES SUR LE QUARTIER GÉNÉRAL DE LA MARINE ?!! J'ESPÈRE QUE CE BATEAU NE SE DIRIGE PAS LÀ-BAS OU UN TRUC DU GENRE !! IL N'Y VA PAS, HEIN ?!!
PAS ÉTONNANT QUE TU SOIS SI FORT !!!
OH, OH...!!! TU ÉTAIS UN SHICHIBUKAAAI ?!!
...COMMENT TU POUVAIS IGNORER ÇA ...?
JE SUIS AU COURANT DE TOUTE CETTE HISTOIRE DE GUERRE ENTRE BARBE BLANCHE ET LA MARINE !!!
TOUTES MES EXCUSES. J'AURAIS DÛ ME PRÉSENTER PLUS TÔT.
どて〜!!!

UNE FOIS QU'UN NAVIRE A PASSÉ LES PORTES DE LA JUSTICE, IL N'Y A QUE DEUX DESTINATIONS POSSIBLES... LE QUARTIER GÉNÉRAL DE LA MARINE ET ENIES LOBBY.
QU'EST-CE QUE TU DIS ?!!
ARRÊTEZ DE DÉBLATÉRER DES ABSURDITÉS, VOUS N'AVEZ QUE VOUS-MÊMES À BLÂMER.
CE NAVIRE UTILISE ACTUELLEMENT LA ROUTE RÉSERVÉE AU GOUVERNEMENT, LE COURANT TARAI.
HEIN ? QUOI ? LE QUARTIER GÉNÉRAL DE LA MARINE ??
ガビ〜!!!

LA SEULE RAISON POUR LAQUELLE NOUS NOUS SOMMES ÉVADÉS, C'EST QUE NOUS AVONS À FAIRE DANS CETTE GUERRE.
REVERIE
QUARTIER GÉNÉRAL DE LA MARINE (MARINEFORD)
Calm belt
GRANDE PRISON (IMPEL DOWN)
ÎLE DE LA JUSTICE (ENIES LOBBY)
LE PUISSANT TOURBILLON QUI RELIE LES TROIS GRANDES INFRASTRUCTURES DU GOUVERNEMENT LES UNES AVEC LES AUTRES.

P P PERSONNE NE NOUS AVAIT RIEN DIT LÀ-DESSUUUS !!!
わはは!!!

SI CE NAVIRE SE DIRIGE VERS UN TEL ENDROIT, JE PRÉFÉRERAIS ENCORE REVENIR À LA PRISOOON !!!
MAIS BIEN SÛR !! COMME SI NOUS POUVIONS Y SURVIVRE !!!
T'AS QU'À DESCENDRE DU BATEAU.
NOUS TOUS, DU PAYS DES NOUVEAUX-VENUS, NOUS LE SAVIONS DÉJÀ...

NE SOIS PAS RIDICULE.
ARRÊTE TOUT DE SUITE CE NAVIRE, BORDEEEL !!!
がぼっ!!

OH, SALUT. ICI LUFFY.
ICI LE QUARTIER GÉNÉRAL DE LA MARINE.
HEIN ? ALLÔ ?
KA-CHUNK
BRRRRRR RRRING...
NE LEUR RÉVÈLE PAS TON NOM !!!

LE QUARTIER GÉNÉRAL DE LA MARINE ET LES SHICHIBUKAI QUI COMBATTENT LES PIRATES DE BARBE BLANCHE ?! C'EST PIRE QUE L'ENFEEER !!!

À EN JUGER PAR LES RAPPORTS QUE NOUS AVONS REÇUS D'IMPEL DOWN AVANT LA RUPTURE DES CANAUX DE COMMUNICATION...
...NOUS EN DÉDUISONS QUE CETTE ÉVASION A ÉTÉ ORCHESTRÉE PAR DEUX PRINCIPAUX RESPONSABLES !!
DEUX ?
NOUS AVONS ENTENDU DIRE PAR LA FLOTTE DE DÉFENSE D'IMPEL DOWN...
...QUE CE NAVIRE AVAIT ÉTÉ RÉQUISITIONNÉ PAR UN GROUPE DE PRISONNIERS ÉVADÉS.
QU... QUI ? QUI ? QUOOOI ?!!
...ET LE PIRATE BUGGY LE CLOWN !!!
LE PIRATE MUGIWARA NO LUFFY...
QUARTIER GÉNÉRAL DE LA MARINE
PASSEZ-MOI LES DOCUMENTS.
LES VOILÀ, MONSIEUR.
MAIS QUI C'EST CE MEC ?!!!
HEEEEIN ?! VRAIMENT ?!! ILS CONSIDÈRENT QUE LE CAPITAINE BUGGY EST ENCORE PLUS IMPORTANT QUE LES SHICHIBUKAI ?!
M - M ? MOI ?!

*QUATRE EMPEREURS

TANT QUE NOUS REFUSERONS DE VOUS OUVRIR LES PORTES DE LA JUSTICE, NON SEULEMENT VOUS NE POURREZ PAS ATTEINDRE MARINEFORD...
...MAIS VOUS NE POURREZ PAS NON PLUS ÉCHAPPER AU COURANT TARAI !!
NOUS SAVONS QU'IL Y A À BORD DE VOTRE NAVIRE PLUS DE 200 PRISONNIERS QUI SE SONT ÉCHAPPÉS...
...DONT DES SOUS-FIFRES TELS QUE JINBEI, CROCODILE ET IVANKOV...!!! ALORS LAISSEZ-NOUS VOUS METTRE AU PARFUM DÈS À PRÉSENT...
HÉ !! ATTENDEZ UN PEU, LES MARINES !!!
VOS VIES SONT ENTRE NOS MAINS... !!!
CE SERA TOUT...
AUCUN D'ENTRE VOUS NE POURRA S'ÉCHAPPER...
C'EST VRAIMENT PAS LE MOMENT D'ALLER COMPTER DES ABAT-JOURS !!!
ON DIT "NUMÉROTÉS TÊS ABATTU", MUGIWARA -CHAN !!!
...LAISSE TOMBER, POURQUOI IL COMMENCE DÉJÀ À PROVOQUER LE QG DE LA MARINE ?!!!
JE SAUVERAI ACE QUOI QU'IL ARRIVE !!!
EN ATTENDANT, NUMÉROTEZ VOS ABAT-JOURS !!!

ET VOUS ÊTES UN GRAND AMI DE SHANKS LE ROUX, AUSSI ?!!
NON, LAISSE TOMBER, ÇA AUSSI... CAPITAINE BUGGY !!
VOUS FAISIEZ PARTIE DE L'ÉQUIPAGE DU SEIGNEUR DES PIRATES ?!!!
EN RÉALITÉ, NOTRE SAUVEUR ÉTAIT... UN PIRATE INCROYABLE !!
MERDE...!! SI LES GENS LE DÉCOUVRENT, LE GOUVERNEMENT MONDIAL VA SE METTRE À MES TROUSSES COMME UN FOU FURIEUX !!
BIEN, BIEN... JE SUPPOSE QUE TOUT NAVIRE A SES FAILLES !!
POURQUOI UN TEL HOMME EST-IL AUSSI LÂCHE...?!!
ALORS QU'IL EST SI FAIBLE...
DIRE QU'IL A UN TEL PASSÉ...
...ÇA REMONTE À LOIN !! CE VIEUX VICE-CAPITAINE !! OÙ AS-TU...
QUOOOOI ?!! TU...!! TU AS RENCONTRÉ RAYLEIGH-SAN ?! COMMENT IL VA ?!
TU SAIS, CE VIEUX GARS QUI SE FAIT APPELER RAYLEIGH
VICE-CAPITAINE ...?!
... OH, C'EST VRAI... MAINTENANT QUE J'Y PENSE, LE VICE-CAPITAINE AVAIT DIT UN TRUC DE CE STYLE...
ILS PARLENT DU "ROI DES TÉNÈBRES", RAYLEEEIGH !! C'EST UNE CONVERSATION INCROYABLE !!!

PAS POSSIBLE !!! IL A VRAIMENT APPARTENU À CET ÉQUIPAGE LÉGENDAIRE !!!
...MAIS SI ON COMMENCE À ME FAIRE UNE TELLE RÉPUTATION, TOUTE MA VIE VA ÊTRE ...
OH, OH, ATTENDEZ UNE MINUTE !! JE VEUX DIRE, OUAIS C'EST VRAI...
... UN HOMME INCROYABLE !!!
CAPITAINE BUGGY !! ALORS VOUS ÊTIEZ VRAIMENT ...
ああああああ!!

CETTE PETITE ERREUR POURRAIT EN FAIT...!! BORDEL, SI JE FINISSAIS PAR PRENDRE LA TÊTE DE BARBE BLANCHE COMME ÇA...* JE...
ÇA POURRAIT VRAIMENT M'AIDER À PRENDRE MON ENVOL DANS CE MONDE...!! ET... POURQUOI PAS, SI JE JOUE BIEN MON COUP...
...C'EST PAS SI MAL !!! D'ACCORD... ATTENDS UN PEU... MÊME SI LES MARINES VONT ME POURCHASSER, C'EST UN GENTIL PETIT MALENTENDU... ET PUIS APRÈS TOUT, TECHNIQUEMENT TOUT EST VRAI !
BUGGY !
BUGGY !
BAH, J'ÉTAIS JUSTE UN MATELOT EN FAIT...!!
ÊTRE VENDU COMME ÇA TOUT À COUP...
ARRÊTEZ TOUT !! ARRÊTEZ DE SCANDER MON NOM COMME ÇA !!

PUTAIN, OUAIS !! TOUS CES GARS ONT UNE PRIME SUPÉRIEURE À LA MIENNE...!! SI JE ME SERS D'EUX CORRECTEMENT, JE PEUX Y ARRIVER !!!
NON, MÊME PLUS QUE ÇA...
LE SEIGNEUR DES PIRATES ?!!
UN YONKOU* ?!!
JE POURRAIS DEVENIR ...

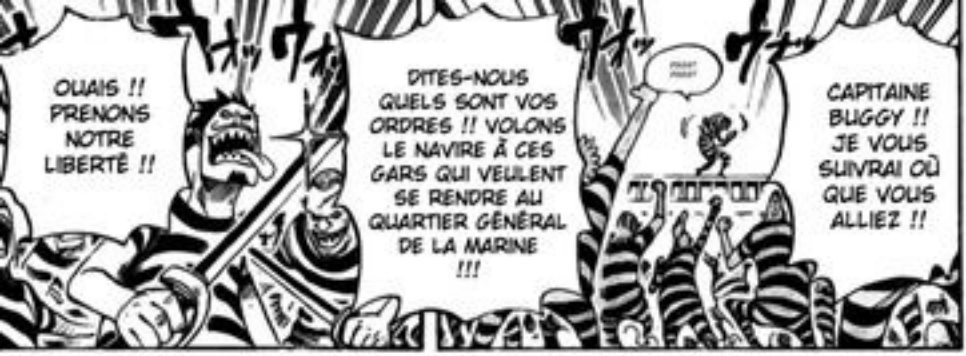
OUAIS !! PRENONS NOTRE LIBERTÉ !!
DITES-NOUS QUELS SONT VOS ORDRES !! VOLONS LE NAVIRE À CES GARS QUI VEULENT SE RENDRE AU QUARTIER GÉNÉRAL DE LA MARINE !!!
CAPITAINE BUGGY !! JE VOUS SUIVRAI OÙ QUE VOUS ALLIEZ !!

ON A LE CAPITAINE BUGGY DE NOTRE CÔTÉ ?!!
ON VA PAS VOUS LAISSER NOUS ENTRAINER JUSQU'AU QUARTIER GÉNÉRAL DE LA MARINE ALORS QU'ON VIENT JUSTE DE S'ÉCHAPPER !!!
T'ENTENDS ÇA MUGIWARA ?! TU VAS NOUS REMETTRE CE BATEAU !!
MONTREZ LEUR, CAPITAINE BUGGY !!

BUGGY !!
BUGGY !!
BUGGY !!
BUGGY !!
J'AI VRAIMENT L'IMPRESSION QUE JE PEUX Y ARRIVER !!!!
C'EST VRAI... JE SENS...
MALHEUR ...
ON PEUT TOUJOURS LES EXTERMINER JUSQU'AU DERNIER.

SILENCE, RAMASSIS D'ABRUTIS CLINQUANTS !!!

ヒロタッ…!!

!!!

VOUS N'AVEZ PAS DE CERVEAU POUR RÉFLÉCHIR ?!!

!?

CE BATEAU NE VA PAS S'ARRÊTER !! PAS MAINTENANT !! IL SE DIRIGE VERS LE COEUR DE CETTE GUERRE !!

ON NE PEUT PLUS FAIRE MARCHE ARRIÈRE APRÈS ÊTRE ALLÉ AUSSI LOIN !

MARINE

REPRENEZ-VOUS, RÉFLÉCHISSEZ À LÀ OÙ NOUS NOUS TROUVONS... À PORTÉE DE MAIN...

...SE TROUVE LE SOMMET ABSOLU DE CE PUTAIN DE MONDE !!

ON N'AURA PLUS JAMAIS UNE TELLE OCCASION DE TOUTE NOTRE VIE... ALORS JE VOUS LE DEMANDE À TOUS !!

!!?

SI VOUS ÊTES DES HOMMES... !!

POURQUOI NE VIENDRIEZ-VOUS PAS AVEC MOI, POURQUOI NE RÊVERIEZ-VOUS PAS DE QUELQUE CHOSE DE PLUS GRAND... ?!

!!?

AUJOURD'HUI... JE VAIS PRENDRE LA TÊTE DE BARBE BLANCHE...!

... JE VAIS PRENDRE LE MONDE POUR MOI-MÊME !!!!

!!?

C'EST COMME SI ON AVAIT PERDU DE VUE...CE QUI EST LE PLUS IMPORTANT DANS LA VIE !!!
QUELQUE PART... QUELQUE PART, LÀ-BAS,DANS LES PROFONDEURS DE L'ENFER...!!
.....!! AHAHA...!!.....!! CAPITAINE BUGGYYY !!
CE "TRÉSOR DU COEUR" QUE NOUS AVONS TOUS EUS... DE GRAND RÊVES ÉTINCELANTS !!!
CAPITAINE BUGGY !!
OOOOH ...
CAP SUR LE QUARTIER GÉNÉRAL DE LA MARINE !!!!
C'EST CE QUE JE VEUX ENTENDRE !!! FAISONS ÇA LES GARS !!!
JE SUIS AVEC VOUS, CAPITAINE BUGGY !!
QUI VEUT D'UNE VIE TRANQUILLE ET PACIFIQUE !!!!
OUAAAAAIIIS !!!
...BON BAH ÇA S'EST RÉGLÉ TOUT SEUL..
ON DIRAIT QUE CET HOMME A DES APTITUDES AUSSI ...
ON VOUS SUIVRA PARTOUT !!!
CAPITAINE BUGGY !! VOUS ÊTES LE LEADER DE CE MONDE !!
DYAHAHAHA HAHAHAH !! MAIS FAITES !

C'EST LE MOMENT D'EMMENER LE PRISONNIER À L'ÉCHAFAUD !!
IL RESTE TROIS HEURES AVANT L'EXÉCUTION
QUARTIER GÉNÉRAL DE LA MARINE... MIDI

EN HAUT DES ESCALIERS... !!

ÉCOUTE BIEN, LUFFY...
...DE FAÇON À NE JAMAIS AVOIR AUCUN REGRET !!!
ON DOIT VIVRE...

OUAIS !!

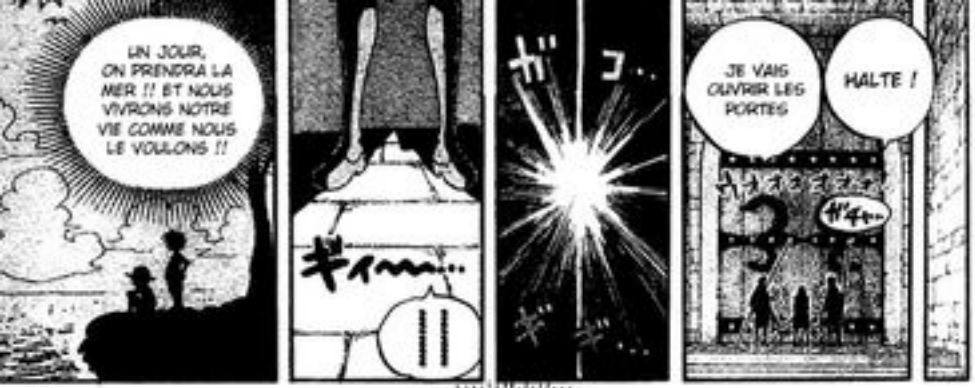

HALTE !

JE VAIS OUVRIR LES PORTES

ガコ…

ギィ〜〜…

!!!

UN JOUR, ON PRENDRA LA MER !! ET NOUS VIVRONS NOTRE VIE COMME NOUS LE VOULONS !!

PLUS LIBRES QUE QUICONQUE !!!

L'EXÉCUTION APPROCHE…

ONE PIECE

第549話 おわり

次のONE PIECEはW J 34号から掲載されます。次号33号は休載致します。

O.P.S ONE PIECE

CHAPITRE 550 : LE QUARTIER GÉNÉRAL DE LA MARINE...

QUI SAIT ...
VOUS PENSEZ QUE BARBE BLANCHE VA BIENTÔT SE MONTRER ?
PLUS QUE 3 HEURES ...
SOUTH BLUE

EAST BLUE
OUAIS... IL A PAS DONNÉ GRAND SIGNE DE VIE DEPUIS DES ANNÉES...
TU CROIS QU'IL VA VRAIMENT VENIR ?! JE VEUX DIRE, MÊME BARBE BLANCHE DOIT SE FAIRE VIEUX MAINTENANT...

ON DEVRAIT PRIER POUR QU'IL NE VIENNE PAS EN FIN DE COMPTE.
QUE CE SOIT UNE VICTOIRE OU UNE DÉFAITE... CE QUI EST SÛR C'EST QU'IL Y AURA DE NOMBREUX MORTS...
COMME SI LE QG DE LA MARINE POUVAIT PERDRE FACE À LUI !
BARBE BLANCHE C'EST DU PASSÉ MAINTENANT, NON ?
SI L'EXÉCUTION POUVAIT SE PASSER RAPIDEMENT ET SANS ACCROC... CE SERAIT MIEUX POUR TOUT LE MONDE

S'IL VOUS PLAIT, VENDEZ-MOI AU MOINS UNE OU DEUX BOUTEILLES !! JE POURRAI PAS SUPPORTER ÇA SANS BOIRE !!!
SI IL EXISTE ENCORE UN MONDE DEMAIN POUR COMMERCER, ALORS ON ROUVRIRA BOUTIQUE !
TU VEUX QUE JE FASSE DES AFFAIRES UN JOUR COMME AUJOURD'HUI ?!! HORS DE MA VUE !!
NORTH BLUE
WHOA, WHOA, VIEUX !! FAUT QUE JE BOIVE !!!
... À NOUS FAIRE PERDRE TOUT ESPOIR !
RIEN QUE DE LE VOIR ASSIS LÀ-BAS SANS RIEN FAIRE A SUFFI ...
SA FORCE NE S'EST PAS AMOINDRIE...!! CAR IL Y A ENCORE TOUT JUSTE UN AN ...
NE LE CONSIDÉREZ PAS COMME N'IMPORTE QUEL VIEUX SCHNOCK.
WEST BLUE
Ô SEIGNEUR... QUE VA-T-IL ADVENIR DE CE MONDE... ?
♪ EST ENCORE PLUS EFFRAYANT QU'UN DÉMON ! LE VIEUX PIRATE BARBE BLANCHE !♪
MÊME LES ENFANTS LE SAVENT.... ÉCOUTE LES CHANTER QUAND ILS SAUTENT À LA CORDE ...
GRAND LINE

...REPOSE UNE GRANDE VILLE OÙ HABITAIENT À L'ORIGINE LES FAMILLES DES MARINES.
RÉCEMMENT, TOUS LES HABITANTS ONT REÇU L'ORDRE D'ÉVACUER...
SUR L'ÎLE DE MARINEFORD, OÙ SE TROUVE LE QG DE LA MARINE...

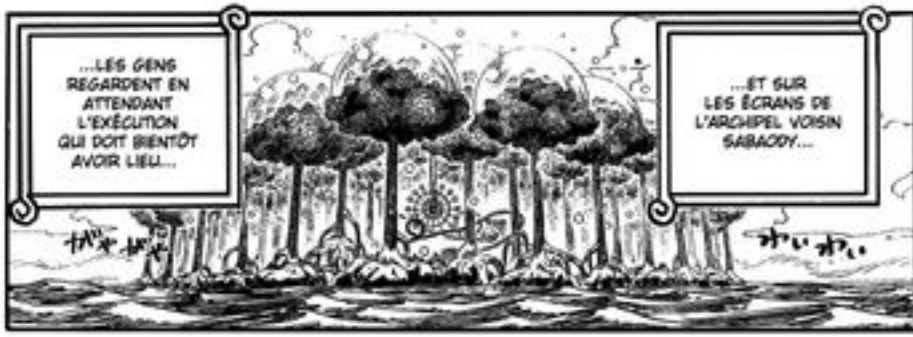
...LES GENS REGARDENT EN ATTENDANT L'EXÉCUTION QUI DOIT BIENTÔT AVOIR LIEU...
...ET SUR LES ÉCRANS DE L'ARCHIPEL VOISIN SABAODY...

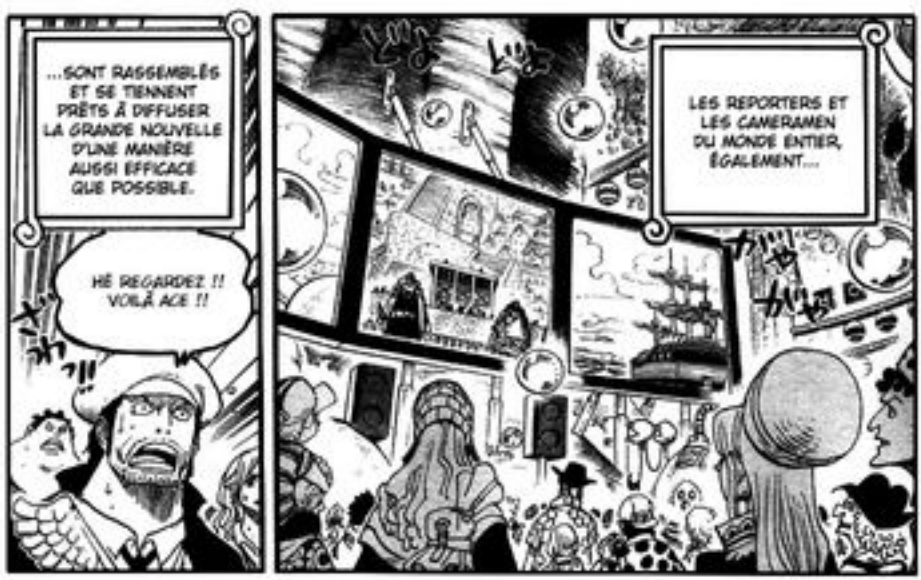
...SONT RASSEMBLÉS ET SE TIENNENT PRÊTS À DIFFUSER LA GRANDE NOUVELLE D'UNE MANIÈRE AUSSI EFFICACE QUE POSSIBLE.
HÉ REGARDEZ !! VOILÀ ACE !!
LES REPORTERS ET LES CAMERAMEN DU MONDE ENTIER, ÉGALEMENT...

LA PRÉSENCE DE BARBE BLANCHE N'A PAS ENCORE ÉTÉ CONFIRMÉE VISUELLEMENT... ET LA TENSION À MARINEFORD AUGMENTE D'INSTANT EN INSTANT...
ガシャッ!
……
DES VAISSEAUX DE PATROUILLE SONT ENVOYÉS LES UNS APRÈS LES AUTRES, ET LES UNS APRÈS LES AUTRES ILS SE FONT COULER...

… EST PASSÉ SOUS LA BARRE DES 3 HEURES …
ガキャン!!
… TANDIS QUE LE TEMPS RESTANT AVANT L'EXÉCUTION …
ドドド!!

DE CÉLÈBRES MARINES, DU MONDE ENTIER, SONT RASSEMBLÉS...
...TOUT ÇA SERA TERMINÉ !!!
...ENVIRON CENT MILLE SOLDATS D'ÉLITE EN TOUT...
ウオオオオ
ATTENDENT LA BATAILLE QUI DOIT AVOIR LIEU ...
ドドドドド
GRAND LINE
MARINEFORD
QUARTIER GÉNÉRAL DE LA MARINE
QUOI QU'IL ARRIVE, DANS TROIS HEURES...
NE BAISSEZ PAS VOTRE GARDE !!!
ウオー
ウオー
海軍

*SEPT CAPITAINES CORSAIRES

LES 3 AMIRAUX.
SE TIENNENT LES FORCES ULTIMES DE LA MARINE...
ET VEILLANT SUR LUI...
AMIRAL KIZARU BORSALINO
AMIRAL AKAINU SAKAZUKI
AMIRAL AOKIJI KUZAN
PENDANT CE TEMPS, TOUT AU FOND DE LA PLACE, SUR L'ÉCHAFAUD...
LE PERSONNAGE CENTRAL DE CE CONFLIT, LE COMMANDANT DE LA DEUXIÈME FLOTTE DE BARBE BLANCHE...
PORTGAS D ACE, ATTEND SON DESTIN...

ATTENDENT L'ARRIVÉE DE BARBE BLANCHE...
PRÊTES À EMPÊCHER LE SAUVETAGE D'ACE
TOUTES LES FORCES DE LA JUSTICE IMAGINABLES À CE MOMENT PRÉCIS...
海軍

HÉÉÉ, JIMBEI !!
LE COURANT TARAI

ÇA SE RAPPROCHE LES GARS !!! C'EST DE PLUS EN PLUS PROCHE !!! HEIN ?! QUOI DONC AU JUSTE, VOUS VOUS DEMANDEZ...?!
ALORS MAINTENANT, COMMENT ALLONS-NOUS FAIRE POUR PASSER CES PORTES ?
PAS AUTANT QU'ON AURAIT PU LE SOUHAITER... SI LE VENT AVAIT ÉTÉ AVEC NOUS, ON AURAIT PU ARRIVER ENCORE PLUS VITE.
ELLES SONT EN VUE ! LES PORTES DE LA JUSTICE ! C'ÉTAIT DU RAPIDE !!
L'HEURE OÙ LE CAPITAINE BUGGY DOMINERA CE MONDE !!!
TOUT JUSTE !!!

MARINE-FORD

COMME TU VEUX... JE SERAI EN BAS.
GARP... JE VAIS TOUT LEUR RACONTER.

LE DEN-DEN MUSHI
?
C'EST QUOI ÇA ?

OUI, MONSIEUR !
SOLDATS, ÉCARTEZ VOUS UN MOMENT.

L'AMIRAL EN CHEF SENGOKU !!

SOLDATS, J'AI QUELQUE CHOSE D'IMPORTANT À VOUS DIRE.
C'EST À PROPOS DE LA VÉRITABLE SIGNIFICATION ...
DE L'EXÉCUTION DE PORTGAS D ACE AUJOURD'HUI ...!!

BWAHAHAH ! T'ES AFFREUSEMENT GENTILLE QUAND TU T'Y METS, HEIN, VIEILLE TSURU-CHAN !
CE N'EST PAS TA FAUTE ...
ざわ ざわ
どよ どよ

ACE.
DIS-MOI LE NOM DE TON PÈRE !!

MON PÈRE...
...EST BARBE BLANCHE !!
HEIN ? C'EST BIEN LE MOMENT ...
SON PÈRE ?

SI, C'EST LUI !! BARBE BLANCHE EST MON SEUL PÈRE !!! JE N'EN AI PAS D'AUTRE !!!
NON !!!

EN NE SE BASANT QUE SUR DE MINUSCULES PISTES DU CIPHER POL...
NOUS AVONS ENQUÊTÉ SUR TOUS LES NOUVEAU-NÉS, TOUS LES ENFANTS QUI ALLAIENT NAÎTRE, ET TOUTES LEURS MÈRES, MAIS NOUS N'AVONS FINALEMENT RIEN TROUVÉ.
NOUS AVONS CHERCHÉ SUR CETTE ÎLE LA POSSIBILITÉ QUE CET HOMME AIT UN ENFANT.
À L'ÉPOQUE, NOUS L'AVONS RECHERCHÉ DÉSESPÉRÉMENT.

PAR PURE OBSTINATION, TA MÈRE A RISQUÉ SA VIE...
POUR NOUS JOUER UN TOUR PAR RAPPORT À TA NAISSANCE...!!
DU MOINS, C'EST CE QUE NOUS PENSIONS ...
NON... LES YEUX DU MONDE ...!!
ET C'EST CE TOUR QUI A TROMPÉ NOS YEUX ...
LE NOM DE TA MÈRE ÉTAIT PORTGAS D ROUGE.
DANS SOUTH BLUE, IL EXISTE UNE ÎLE DU NOM DE BATERILLA.

ET PAR AMOUR POUR SON ENFANT, ELLE L'A PORTÉ EN ELLE...
PENDANT UNE PÉRIODE DE VINGT MOIS !!
ELLE A ACCOMPLI UNE PROUESSE INIMAGINABLE ...
正義

ELLE A QUITTÉ CE MONDE AU MOMENT OÙ TU Y ENTRAIS.

ET QUAND FINALEMENT TU ES NÉ, IL NE LUI RESTAIT PLUS DE FORCE ...
6

NE PRÉTENDS PAS QUE TU N'ÉTAIS PAS AU COURANT...!!
UN ENFANT EST NÉ AVEC EN LUI LE SANG LE PLUS MAUDIT QUI PUISSE ÊTRE TROUVÉ SUR CETTE TERRE.
UN AN ET TROIS MOIS APRÈS LA MORT DU PÈRE...
ET CET ENFANT C'EST TOI.
どよ どよ

TON PÈRE N'EST AUTRE QUE...

LE SEIGNEUR DES PIRATES, GOLD ROGER !!!!

!!?

ONE PIECE

MON FILS QUI N'EST PAS ENCORE NÉ ...

EST PUR, GARP !!

VEILLE SUR LUI À MA PLACE !!

L'INCROYABLE VÉRITÉ !!

O.P.S ONE PIECE

CHAPITRE 551 : BARBE BLANCHE LE YONKOU*

*4 EMPEREURS

SÉRIE DE MINI-AVENTURES #15 :
LA MALADIE DU JE-MEURS-SI-JE-RESTE-SEUL D'USOPP.
VOL. 2 : *USOPP EST DEVENU GROS*

ACE AU POING ARDENT...
...
!!!

C'EST ÉNORME COMME NOUVELLE !! ENVOYEZ L'INFO AU SIÈGE !!
...EST LE FILS DE ROGER ?!
ON VA FAIRE UN SUPPLÉMENT LÀ-DESSUS !!!
あああ
JL SABADY

LE SANG... DU SEIGNEUR DES PIRATES ...!!!
ALORS IL A PERDURÉ..
.....
!!!

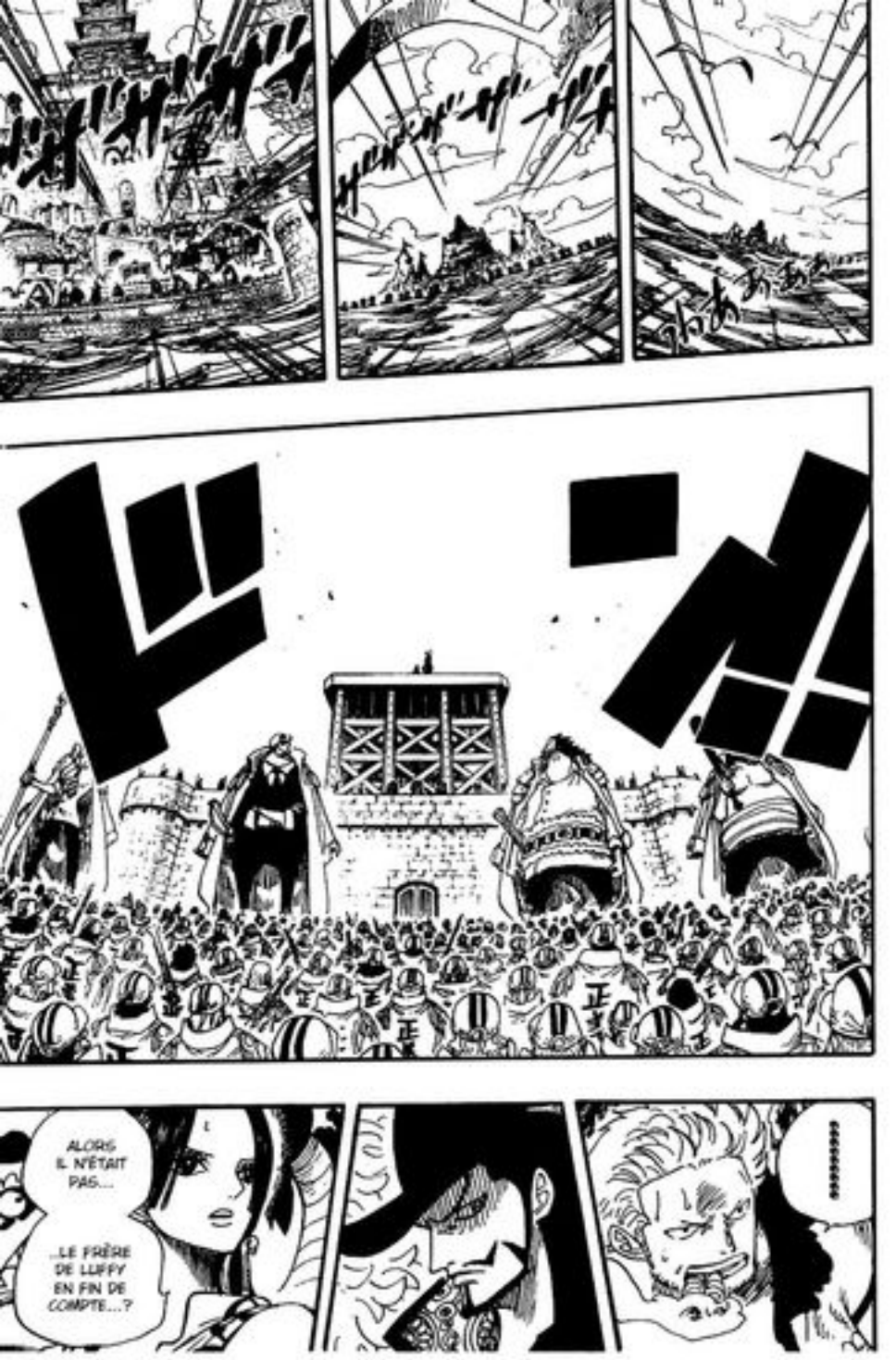
ALORS IL N'ÉTAIT PAS...
...LE FRÈRE DE LUFFY EN FIN DE COMPTE...?
.....

...
ROGER...
!!!
...LE FILS DE...
H !!
A L'ÉPOQUE IL Y A EU UNE RAFLE ET ILS ONT EXÉCUTÉ TOUS CEUX QUI ÉTAIENT RELIÉS DE PRÈS OU DE LOIN À GOLD ROGER... !!!
SON FILS EST ENCORE VIVANT...?!! C'EST UN MIRACLE... !!!
.....
HOHO...
.....
C'EST CE QUE JE CROYAIS AUSSI !! MAIS C'EST QUOI CES CONNERIES ?! EN FAIT ILS NE SONT PAS FRÈRES ?!!
C... COMME C'EST LE FRÈRE DE LUFFY, J'AI TOUJOURS CRU QUE C'ÉTAIT LE FILS DE DRAGON AUSSI...!!!

MAIS J'AI BIEN PEUR QUE LORSQU'IL NAÎTRA, JE M'EN SERAI DÉJÀ ALLÉ....
GARP !! JE VAIS AVOIR UN ENFANT...!

LE GOUVERNEMENT VA RETRACER TOUT CE QUE J'AI FAIT CETTE ANNÉE...
C'EST JUSTEMENT POUR ÇA QUE JE TE LE DIS.
!!

ET POURQUOI TU RACONTES ÇA À UN MARINE TEL QUE MOI, ROGER?!!
TOUTE FEMME EN RELATION AVEC TOI SERA MISE À MORT SUR LE CHAMP, TU DEVRAIS LE SAVOIR !!

NON... TU LE FERAS, JE SAIS QUE TU LE FERAS...!!
JE TE CONFIE MON REJETON!!

PROTÈGE MON ENFANT !!
C'EST ABSURDE !!!

...MAIS UN ENFANT QUI N'EST PAS ENCORE NÉ N'A RIEN FAIT DE MAL, IL EST ENCORE PUR, GARP!!
ILS VONT LA TROUVER ET LA TUER !!
JE TE FAIS CONFIANCE, COMME J'AI CONFIANCE EN MES PROPRES COMPAGNONS ET MEMBRES D'ÉQUIPAGE !!
TOUS LES DEUX, ON A FAILLI S'ENTRETUER PAS MAL DE FOIS... ON EST COMME DE VIEUX AMIS MAINTENANT, NON ?!!

CELA COMPREND LES FEMMES ENCEINTES ! TUEZ TOUTES LES MÈRES QUI VOUS SEMBLENT SUSPICIEUSES !!
RECHERCHEZ TOUS LES ENFANTS NÉS DURANT SES DIX MOIS DE CAPTIVITÉ !!
C'EST LÀ QU'ON A REÇU DES TÉMOIGNAGES COMME QUOI ROGER SE COMPORTAIT PLUS COMME UN "PÈRE" QUE COMME UN PIRATE.
VOUS ÊTES SÛRS QUE C'EST CETTE ÎLE ?!
L'ÈRE DE ROGER EST TERMINÉE ! NOUS DEVONS ÉLIMINER TOUTE TRACE DE SON SANG !!
11
.....SI C'EST UNE FILLE "ANNE"...
WAAA HHHH!
WAAA HHHH!
ET SI C'EST UN GARÇON...
PAS ENCORE...
TU NE PEUX PAS DÉJÀ NAÎTRE...
CINQ ENFANTS SONT NÉS CE MOIS-CI.
1
CEUX QUI SONT ATTENDUS POUR LE MOIS PROCHAIN SONT...
ROUGE!! ROUGE !! TIENS BON !!!
GOL D ACE... LE NOM DE NOTRE ENFANT ...
C'EST LE NOM QU'IL A CHOISI... POUR CET ENFANT...
"ACE" .....
"HAAA"... "HAAA"...
WAAAHHHH! WAAAHHHH!

JE VEUX QUE TU L'ÉLÈVES, DADAN.

WAA-AHHH !

WAA-AHHH !

QUOOOI ?! MAIS C'EST...!! À QUI EST CET ENFANT ?!

DADAN ?!

C'EST BIEN ÇA... C'EST LÀ QUE TU VAS VIVRE À PARTIR DE MAINTENANT.

TU VAS VIVRE AVEC CES GENS, ALORS TU VAS ÊTRE GENTIL MAINTENANT !

OUCH !

QUOI QU'IL EN SOIT... LUFFY ET MOI... AVONS LE SANG D'UN GRAND CRIMINEL QUI COULE DANS NOS VEINES...

J'AI PRIS LE NOM "PORTGAS"... CELUI DE MA MÈRE, À QUI JE DOIS TOUT... JE ME FICHE ÉPERDUMENT DE LA MOITIÉ DE MON SANG QUI ME VIENT DE CE PÈRE INUTILE...

JE N'AI QU'UN PÈRE, ET C'EST BARBE BLANCHE... !!

.....

...C'ÉTAIT IL Y A 2 ANS...

...APRÈS AVOIR PRIS LE NOM DE TA MÈRE...

...TU AVAIS ACCÉDÉ AVEC UNE VITESSE AFFOLANTE ET UNE PUISSANCE REMARQUABLE À LA CÉLÉBRITÉ EN TANT QUE CAPITAINE DES SPADE PIRATES*

C'EST ALORS QUE NOUS RÉALISÂMES QUE LE SANG DE ROGER AVAIT SURVÉCU...!!

.....

*PIRATES DE PIQUE (ACE OF SPADES = AS DE PIQUE)

....POUR L'ÉLEVER ET FAIRE DE LUI LE PROCHAIN SEIGNEUR DES PIRATES...!!
...CHOISIT DE PRENDRE LE FILS DE SON ANCIEN RIVAL À BORD DE SON NAVIRE...
...MAIS BARBE BLANCHE, QUI AVAIT FAIT LA MÊME DÉCOUVERTE QUE NOUS...
!!?

TU ÉTAIS PROTÉGÉ PAR BARBE BLANCHE EN PERSONNE !!!
ON NE POUVAIT PLUS LEVER LE PETIT DOIGT SUR TOI.
...TU ES LE SEUL À LE CROIRE.
J'AI REJOINT SON ÉQUIPAGE POUR FAIRE DE LUI LE SEIGNEUR DES PIRATES !
NON !!!

C'EST POURQUOI IL EST IMPÉRATIF QUE NOUS T'EXÉCUTIONS AUJOURD'HUI !!!
...ET SI NOUS T'AVIONS LAISSÉ ÉCUMER LES MERS EN TOUTE LIBERTÉ PENDANT ASSEZ LONGTEMPS, TU AURAIS FINI, LENTEMENT MAIS SÛREMENT...
...PAR OBTENIR L'ENVERGURE QUI T'AURAIT PERMIS DE SIÉGER AU SOMMET DE LA NOUVELLE ÈRE DE LA PIRATERIE !!!

MÊME SI ÇA SIGNIFIE RENTRER EN GUERRE CONTRE BARBE BLANCHE !!!
ウオオオオオオ!!!

QUOI ?!
LES PORTES DE LA JUSTICE SE SONT OUVERTES SANS AUTORISATION !!!
ON NE PEUT ÉTABLIR DE CONTACT AVEC LA SALLE DE CONTRÔLE...!!!
!?
AMIRAL EN CHEF SENGOKU ! J'AI UN RAPPORT URGENT !!

QU'EST-CE QU'IL SE PASSE ?!!!
ELLE S'OUVRE !!!

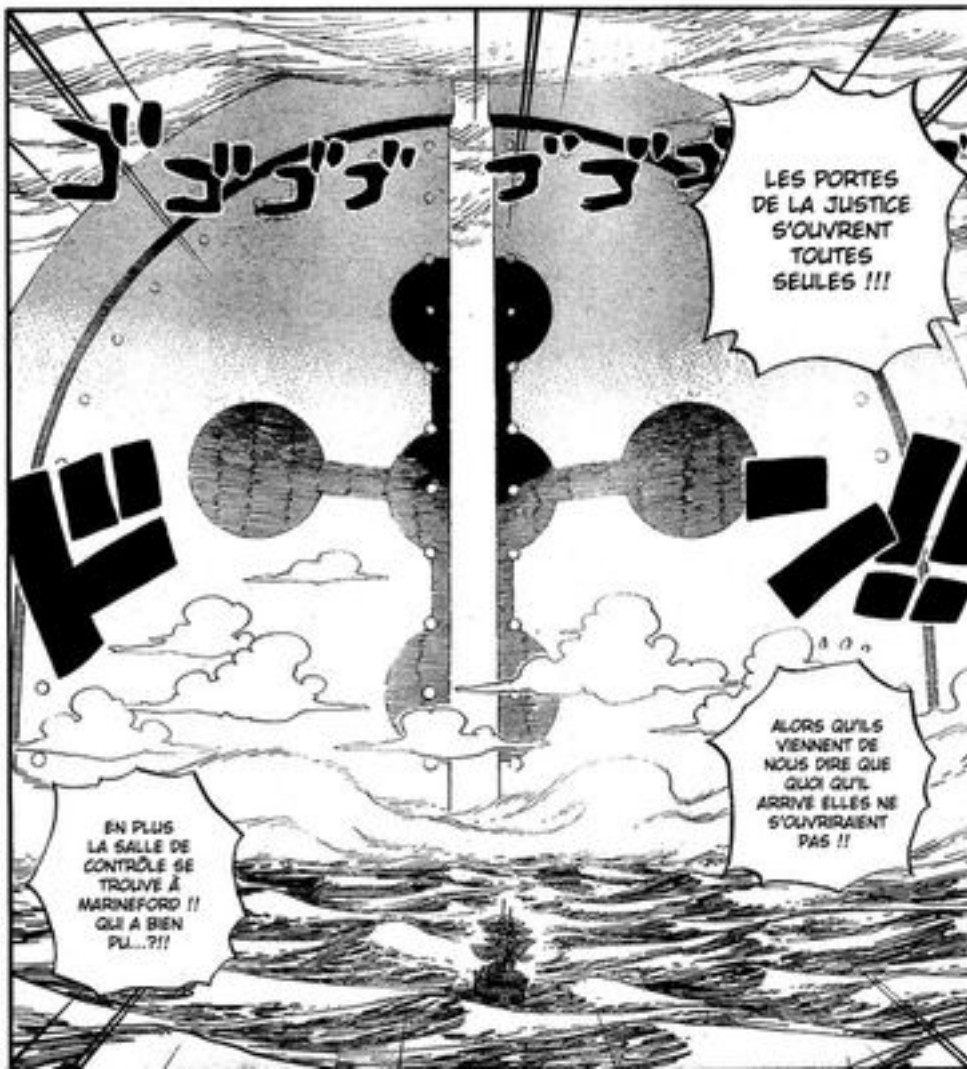
ゴゴゴゴ ゴゴゴ
LES PORTES DE LA JUSTICE S'OUVRENT TOUTES SEULES !!!
ドン!!
ALORS QU'ILS VIENNENT DE NOUS DIRE QUE QUOI QU'IL ARRIVE ELLES NE S'OUVRIRAIENT PAS !!
EN PLUS LA SALLE DE CONTRÔLE SE TROUVE À MARINEFORD !! QUI A BIEN PU...?!!

C... CAPITAINE BUGGY ?! SE POURRAIT-IL... ?!
QUEEEE ?!
HEIN ?!

QUI A BIEN PU OUVRIR LES PORTES ??
CE... CE SONT SÛREMENT LES DIEUX !! LES DIEUX VEULENT FAIRE DE MOI LE SEIGNEUR DES PIRATES ?!

OH, À QUOI VOUS JOUEZ ?!! SOYEZ PAS RIDICULES !!!
VOUS ÊTES RÉELLEMENT UN ÉMISSAIRE DE DIEU...!!
ÊTES-VOUS VRAIMENT.. .....?!!
IMPOSSI-BLE...!! BUGGY!!

ILS SONT APPARUS D'UN SEUL COUP...! MAIS D'OÙ ?!!

ILS SONT LÀÀÀÀÀÀ !!!
MARINEFORD
QUE TOUT LE MONDE SE PRÉPARE !!!

C'EST UNE FLOTTE GIGANTESQUE DE VAISSEAUX PIRATES !!!
OÙ SE TROUVE BARBE BLANCHE ?! BESOIN DE CONFIRMATION !!!
!!!?
ドドド

VOUS TOUS... !!!
.....
!!!!
PAS ENCORE !!! BARBE BLANCHE EST SÛREMENT TOUT PROCHE !!!
DEVONS-NOUS ATTAQUER ?!!
IL DOIT AVOIR UN PLAN !!! PASSEZ LES MERS AU PEIGNE FIN !!!

MAINTENANT ÇA DEVIENT INTÉRESSANT... !!
FUFUFU-FUFUFU !!
RAMÈNE-TOI BARBE BLANCHE !!!
JE SUIS CHAUD !!!

HUH
.....IL A CHOISI UN ENDROIT BIEN OUTRANCIER POUR SE MONTRER...!
SCHLOUP
PFAHH
CE N'EST PAS LA FORMATION LA PLUS PERTINENTE...
D'OÙ ÇA VIENT ?!
HM ?
!!!!
MARINE
SE POURRAIT-IL .....?!!
BIEN SÛR... ALORS CHAQUE MEMBRE DE LA FLOTTE...
...ARRIVAIT PAR LE FOND DE LA MER EN SE SERVANT DE NAVIRES ENROBÉS ....!!!
!!!???
CA NE PEUT PAS .....!!!
PSHHHHHHH
IL Y A QUELQUE CHOSE AU FOND DE LA BAIE !!!

ET AUSSI TROIS VAISSEAUX DE LA FLOTTE DE BARBE BLANCHE !!!
CA NOUS FAIT UN TOTAL DE 14 CAPITAINES !!!
L'ENNEMI A PÉNÉTRÉ DANS LA BAIE!!!
BARBE BLANCHE... !!!
GURARARARA...
CA FAISAIT COMBIEN DE DÉCENNIES, SENGOKU?
HHHOP-
!!!?
AAAHH-HHHHH !!!
C'EST LE MOBY DICK !!!!

GURARARARARA .....!!!
!
ゴゴゴゴ
TIENS LE COUP ENCORE UN PÉU..... ACE!!!
LE PIRATE ULTIME EST ARRIVÉ!!!!
PÈRE !!!
MON FILS ADORÉ ...
... FERAIT MIEUX D'ÊTRE SAIN ET SAUF .....!!!!
ドゴーン
!!!
ONE PIECE

O.P.S ONE PIECE

CHAPITRE 552 : ACE ET BARBE BLANCHE

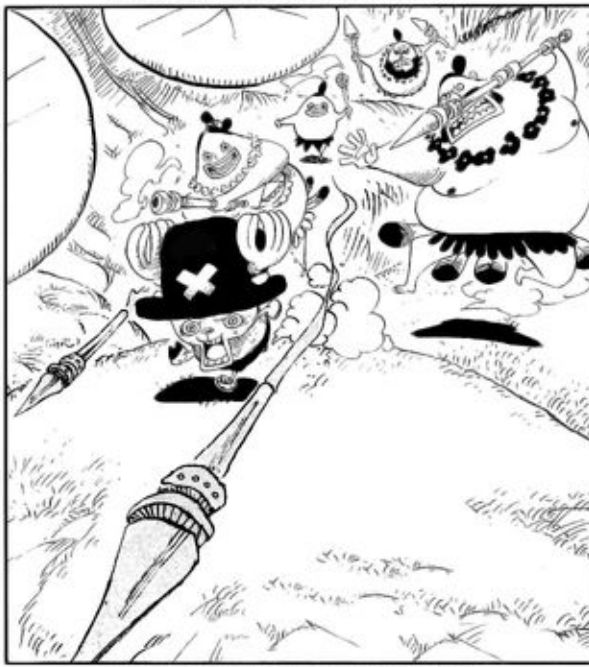

CHOPPER - "JE NE SUIS PAS COMESTIBLE !"
#1 - LE RAGOÛT DE TANUKI SE FAIT LA MALLE

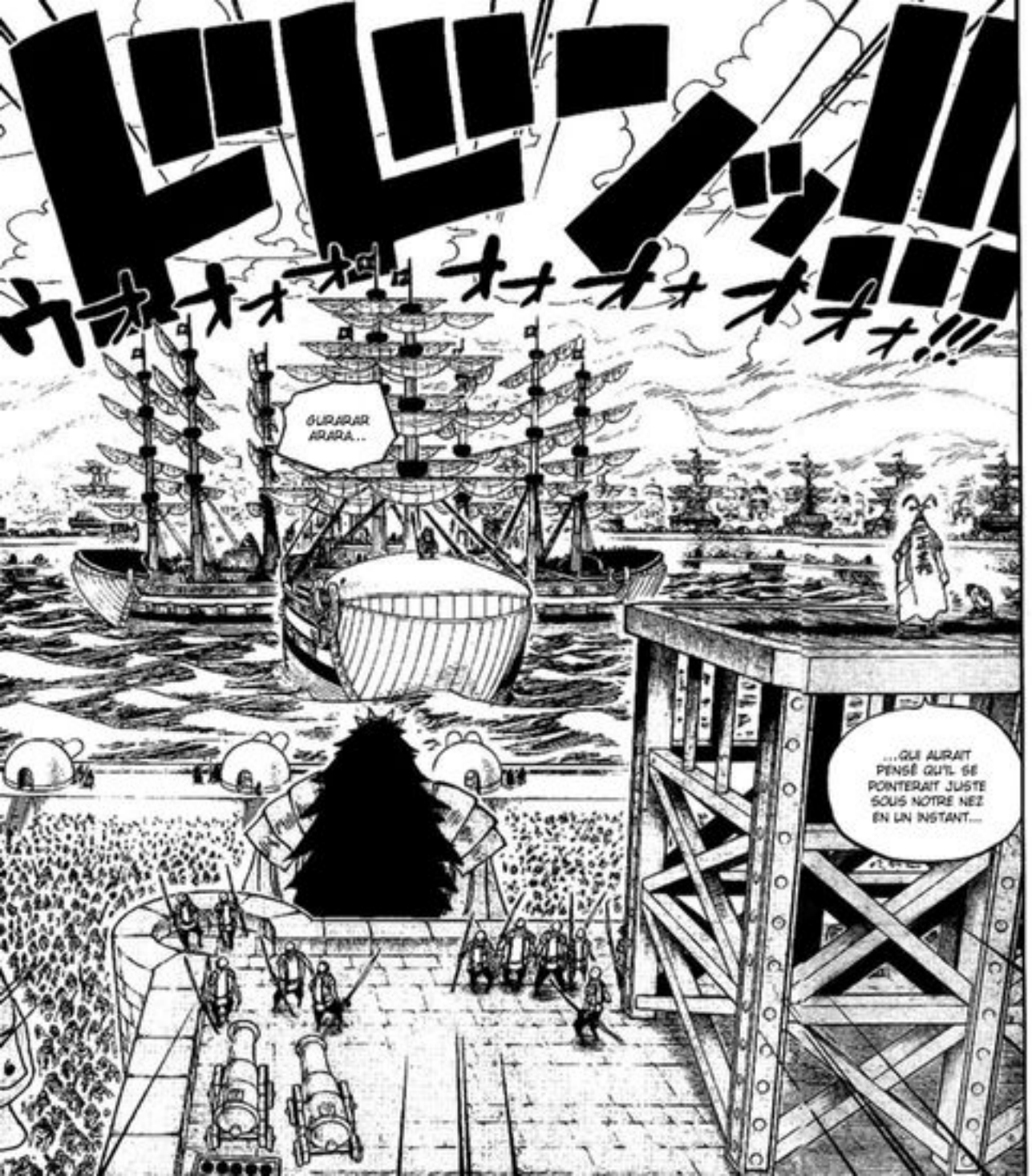
ドドド

AAAAA HHHH !!
AAAHHH !!
ボコボコ
……!!!

ゴゴゴゴゴゴ
ぐぐ……

……!!?
!!

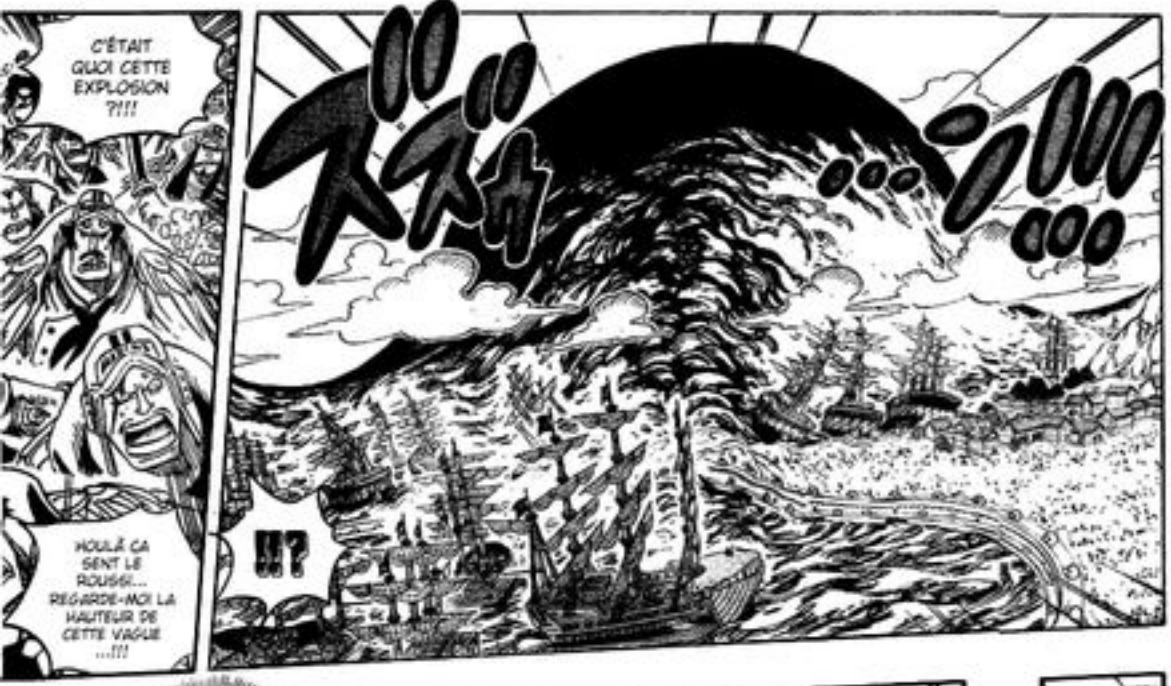
C'ÉTAIT QUOI CETTE EXPLOSION ?!!!
HOULÀ ÇA SENT LE ROUSSI... REGARDE-MOI LA HAUTEUR DE CETTE VAGUE ...!!!
ズズズ
!!?

ドオン!!!
!?

TIENS-BON, ACE ...!!
JE N'Y VOIS TOUJOURS RIEN... CE BROUILLARD EST TROP ÉPAIS !
ズドド!!
IL Y EN A UN DE CE CÔTÉ AUSSI !!

UN TREMBLEMENT DE TERRE SOUS-MARIN ...!!!

ミシミシ・バキ!!
バキバキバキ
QUOI ?!! L'AIR CRAQUE ?!!
!!?

OK !! ET DANS TROIS ANS, QUAND JE PRENDRAI LA MER À MON TOUR ...
JE SERAI DEVENU PLUS FORT MOI AUSSI !!
OUAIS ! À PLUS, LUFFY...!! JE PARS DEVANT !!
SES ANTÉCÉDENTS SONT INCONNUS... MAIS MÊME SI IL N'EST ENCORE QU'UN JEUNE PIRATE...
"D"...!! D'OÙ VIENT CE GARÇON ?!
...IL A DES POUVOIRS DE TYPE LOGIA ...!!
DES PIRATES !! C'EST LA PREMIÈRE FOIS QUE JE VOIS CE DRAPEAU !!
SPADE
QUOI, CE PETIT... UN PIRATE, AVEC TOUTES LES POSSIBILITÉS QU'IL AVAIT...!!!
SPADE
T'ES SÉRIEUX, ACE ?!!
JE DOIS LE RENCONTRER !!
CES JEUNOTS ...
ÇA FAIT COMBIEN D'ANNÉES QUE SON ÉQUIPAGE A PRIS LA MER ?
ILS ONT L'AIR BIEN PRESSÉS ...
* 7 CAPITAINES CORSAIRES
GURARA RARA...
ON DIRAIT QU'IL Y A UN P'TIT JEUNE PROMETTEUR QUI EST EN TRAIN DE SE FAIRE UN NOM SUR GRAND LINE !
IL A REFUSÉ DE FAIRE PARTIE DES SHICHI-BUKAI* ?

ALORS JE ME SUIS DIT QUE JE DEVAIS AU MOINS TE RENCONTRER POUR TE REMERCIER ...!!
J'AI APPRIS QUE TU AVAIS SAUVÉ LA VIE DE MON PETIT FRÈRE... IL PARLE DE TOI SANS ARRÊT !
!
...ME VOIR ?
TU VOULAIS ...
カチャ
HÉ, HÉ... NE VA PAS TE FAIRE DE FAUSSES IDÉES !!
TU POURRAIS TOUT AUSSI BIEN ÊTRE UN ASSASSIN ...
HÉ LE COSTAUD... JE VEUX RENCONTRER L'HOMME QU'ON APPELLE BARBE BLANCHE !!
JE NE PEUX PAS TE LAISSER LE VOIR !
FAISONS LA FÊTE !!
あああああ
TU ES LE FRÈRE DE...?!! WAOUH...!! JE NE SAVAIS PAS QUE LUFFY AVAIT UN FRÈRE...
JE VOIS... RAVI DE TE RENCONTRER ! DIS-MOI COMMENT IL VA !
HAAA... HAA...
ACE, CE TYPE...?! C'EST JINBEI !!!
HAAA... HAAA...
MAIS J'AI UNE DETTE ENVERS LUI... JE T'AFFRONTERAI MOI-MÊME.
JE NE FAIS PEUT-ÊTRE PAS PARTIE DE SON ÉQUIPAGE...

VOUS ALLEZ FINIR PAR VOUS ENTRETUER SI VOUS CONTINUEZ...! ACE ...!!!
ÇA VA FAIRE 5 JOURS ET ILS SONT ENCORE...!!
ゴゴゴゴゴゴ!!?
L'ÉQUIPAGE DE BARBE BLANCHE ...!!!
JE N'AURAI PAS BESOIN D'AIDE.
ALORS LEQUEL D'ENTRE VOUS VEUT FAIRE TOMBER MA TÊTE...?
JE VAIS L'AFFRONTER COMME IL LE SOUHAITE ...!!
* TOILE EMBRASÉE
ENJOUMOU* !!!
ボッ!!!
AAAAAHHHH !!
AHHH ...
LES GARS !!

PARTEZ ! FUYEZ TOUS !!!
CAPITAINE ACE !! QU'EST-CE QUE VOUS FAITES ?!
CAPITAINE !!!
ゴォォォォ
OH...? ALORS TU PERDS TON SANG FROID ...?
TU VAS LAISSER PARTIR MON ÉQUIPAGE ...!!!
EN ÉCHANGE ...
JE NE M'ENFUIRAI PAS...!!!
HAAAHH HHH !!!
BIEN, BIEN, BIEN...
QUEL GAMIN IMPUDENT...

ET ÉVACUE TA RAGE EN ÉCUMANT LES OCÉANS ...!!!
SI TU TE SENS ENCORE LE COEUR À COMBATTRE, ENDOSSE MON NOM ...
....!!
CE N'EST PAS ICI QUE TU DOIS MOURIR, GAMIN...
GURARA RA... ENCORE DEBOUT...
.....?!!
TE FOUS PAS DE MOI !!!
....!!
DEVIENS MON FILS !!!
VOUS ÊTES SÛRS DE VOULOIR ME GARDER SUR CE NAVIRE...
SANS MÊME M'ENCHAÎNER OU ME PASSER LES MENOTTES...?!
HEIN ?
ALORS ON LES A DÉROUILLÉS. T'EN FAIS PAS ILS NE SONT PAS MORTS.
TON ÉQUIPAGE EST REVENU POUR TE RÉCUPÉRER ...
ILS SONT LÀ, SUR LE BATEAU ...
COMME TU VAS ÊTRE L'UN DES NÔTRES, ENTENDONS-NOUS BIEN, D'ACCORD ?
JE SUIS LE COMMANDANT DE LA QUATRIÈME FLOTTE. MON NOM C'EST SATCH.
FERME-LA !!
AH, C'EST VRAI. JE FERAIS MIEUX DE TE DIRE CE QUI S'EST PASSÉ APRÈS QUE TU TE SOIES ÉVANOUI.
HAHAHAH... BAH QUOI ? TU ES BIEN GRINCHEUX.

.....
.....
MNGHHH
...
REGARDE UN PEU OÙ TU VAS !! ON EST EN PLEIN MILIEU DE LA NUIT !
OH, OH... À QUOI TU JOUES ?!
!!!
AHH !
HÉ !! IL EST TOMBÉ À LA MER !! PERSONNE NE VA LE CHERCHER ?!!
.....

CHAQUE JOUR... C'EST VRAIMENT UN ENTÊTÉ...
ÇA FAIT UNE CENTAINE DE FOIS MAINTENANT ?
JE CROIS BIEN.
POURQUOI VOUS L'APPELEZ TOUS...
"PÈRE", HEIN...?
PARCE QUE... POUR LUI NOUS SOMMES SES FILS.
LE MONDE DÉTESTE CE QUE NOUS SOMMES, TU SAIS...
SOIT TU RESTES ET TU PORTES LA MARQUE DE BARBE BLANCHE ...!!!
J'ESPÈRE QUE TU NE COMPTES PAS CONTINUER CES INEPTIES ENCORE LONGTEMPS. C'EST LE MOMENT POUR TOI DE FAIRE UN CHOIX.
ALORS SOIT TU QUITTES LE NAVIRE...
DANS L'ÉTAT ACTUEL DES CHOSES, TU ES INCAPABLE DE PRENDRE LA TÊTE DE NOTRE PÈRE.
MÊME SI CE N'EST QU'UN MOT ...
ÇA NOUS REND HEUREUX ...

ÇA FAIT UN MOMENT QU'ELLE N'EN A PAS.
MOI, COMMANDANT DE LA SECONDE DIVISION...?!
TOUT LE MONDE PENSE QUE C'EST UN BOULOT SUR-MESURE POUR TOI.
ACE A RÉUSSI ENCORE UNE FOOOIS !!
HAHA AAH !!
IL A FAIT CAPITULER DOMA GAND !!
J'AI ENTENDU DIRE QU'IL ÉTAIT SACRÉMENT FORT !!
ON DIRAIT BIEN QU'ENCORE UN TYPE INCROYABLE VIENT DE REJOINDRE L'ÉQUIPAGE DE BARBE BLANCHE ...
MARINE
ZEHAHAHAH... NAN, NAN, T'EN FAIS PAS POUR MOI. JE N'AI PAS CE GENRE D'AMBITION !!
ET TOI, TEACH ? ÇA FAIT UN MOMENT QUE TU ES LÀ...
ALLEZ-Y, COMMANDANT ACE !
PEU IMPORTE À QUI TU DOIS LA VIE... NOUS SOMMES TOUS LES FILLES ET LES FILS DE LA MER !!
QUAND TU M'AS DIT QUE TU VOULAIS ME DIRE QUELQUE CHOSE D'IMPORTANT, JE ME DEMANDAIS CE QUE ÇA POUVAIT BIEN ÊTRE... MAIS C'ÉTAIT JUSTE POUR ÇA...?
GURARA RARA !!
IL ÉTAIT TON ENNEMI, NON ?
TU NE LUI RESSEMBLES PAS, SUR LE PLAN DE LA PERSONNALITÉ ...
JE COMPRENDS... OUI...
GURARA... JE VOIS... QUELLE SURPRISE ...
TU NE VAS PAS ME JETER DEHORS ?

LÂCHEZ-MOI !!! C'EST UN MEMBRE DE MA DIVISION !!!
TU N'ES PAS OBLIGÉ DE TE LANCER À LA POURSUITE DE TEACH !!
LE VIEUX A DIT QUE C'ÉTAIT UN CAS PARTICULIER !!!
QU'ADVIENDRA-T-IL DE L'ÂME DE CE PAUVRE SATCH SI JE LAISSE SON MEURTRIER S'EN TIRER ?!!!
ACE !!! CALME-TOI, D'ACCORD ?!!!
NE FAIS PAS ÇA !!!
IL A TUÉ UN DE SES COMPAGNONS ET ABANDONNÉ LE NAVIRE !!! APRÈS QUE TU TE SOIS OCCUPÉ DE LUI PENDANT DES DIZAINES D'ANNÉES...
IL S'EST ENFUI ET NOUS A DÉSHONORÉS !!!
J'AI UN MAUVAIS PRESSENTIMENT À PROPOS DE TOUT ÇA...
ACE... ÇA SUFFIT. JUSTE POUR CETTE FOIS ...
ATTENDS ! REVIENS !!! ACE !!!
JE VAIS RÉGLER ÇA !!!
QUAND LE NOM DE MON PÈRE EST EN JEU ?!
COMMENT POURRAIS-JE RESTER SANS RIEN FAIRE...

ALORS QUE J'AI IGNORÉ VOS MISES EN GARDE ET QUE SUIS PARTI DE MON PROPRE CHEF...
LES GARS ...
PÈRE ...
!!

!!!
VOUS NE POUVIEZ PAS JUSTE M'OUBLIER ?!!!
C'EST DE MA FAUTE SI J'EN SUIS ARRIVÉ LÀ ...!!!

JE TE RAPPELLE QUE C'EST MOI QUI T'AI DEMANDÉ DE T'OCCUPER DE SON CAS, MON FILS.
!!?
NON ...

C'EST FAUX ...!!!
QU'EST-CE QUE TU RACONTES ?!!! JE SUIS PARTI ALORS QUE TU M'AVAIS...
JE LUI AI DEMANDÉ DE POURCHASSER TEACH. N'EST-CE PAS, MARCO ?
EN EFFET. C'EST BIEN CE QUE J'AI ENTENDU !!
NOUS SOMMES DÉSOLÉS DE T'AVOIR MIS DANS CETTE SITUATION, ACE !!
JE CROIS QU'IL EST NÉCESSAIRE QUE DANS LE MONDE ENTIER TOUT LE MONDE SACHE...
CE QUI ARRIVE AUX PAUVRES INCONSCIENTS ...
QUI TOUCHENT AUX MEMBRES DE NOTRE ÉQUIPAGE !!!
ON VA FAIRE LA PEAU À TOUS CEUX QUI T'ONT BLESSÉ, ACE !!!
ATTENDS ENCORE UN PEU !!! ON VA VENIR TE CHERCHER !!!

*NDT : VOUS REMARQUEREZ QUE LE RIRE DE BARBE BLANCHE CORRESPOND AU NOM DE SON FRUIT

À L'ATTAAAAQUE !!!
LA GUERRE... COMMENCE ...!!!
MARINE
VRAIMENT, CETTE FOIS...
A LE POUVOIR DE DÉTRUIRE LE MONDE !!!!
* 7 CAPITAINES CORSAIRES
D'AUTRE PART, LES DEUX GRANDS POUVOIRS DU GOUVERNEMENT... LE QUARTIER GÉNÉRAL DE LA MARINE ET LES SHICHIBUKAI*.
ゴオォ!!!
!!!
ワァアアアアアア..!!!
D'UNE PART, UNE FLOTTE DE 47 NAVIRES PIRATES DU NOUVEAU MONDE, RÉUNIS SOUS LA BANNIÈRE DE BARBE BLANCHE.
海軍
QUEL QUE SOIT LE VAINQUEUR, QUEL QUE SOIT LE VAINCU... LE MONDE EST SUR LE POINT DE CHANGER !!!!
ONE PIECE
第552話 おわり

CHAPITRE 553: "LA BATAILLE DÉCISIVE AU SOMMET"

REMPLIR LEUR BOUCHE AVEC DE LA CRÈME GLACÉE EN ÉTÉ! LE MÊME GOÛT DÉLICIEUX QUE LEUR GRANDE AVENTURE!

SE LANCER LA TÊTE PREMIÈRE DANS LA GRANDE AVENTURE!

A LA RESCOUSSE D'ACE!

C'EST UN TSUNAMI !
海軍
AHHHHHHH !
IL EST DIGNE DE SA LÉGENDE !!
QUELLE PUISSANCE !
GURA-RARA-RARA-RA !!!

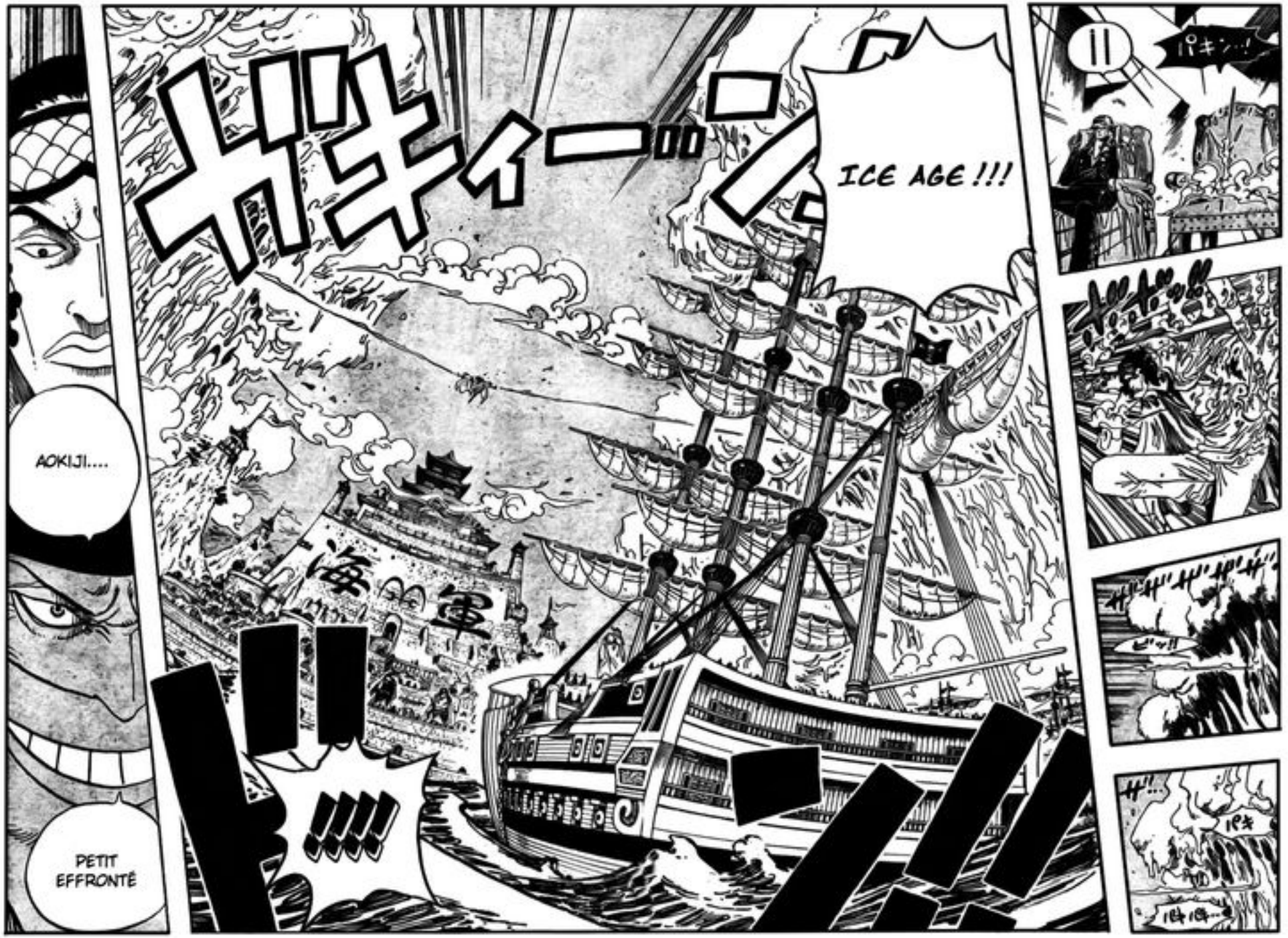
パキン…!
ICE AGE !!!
ガキィーン
AOKIJI....
PETIT EFFRONTÉ
!!!!

パキ
パキ
OUAH !
ÇA S'EST ARRÊTÉ...
GYAAA GYAAA .....!
パリン!!
パリリン!!
パキ!
CRICK
WHOUU
パラパラ...
パキパキ...
*AHLALALA
ドドッ!!
ドドッ
!
PALACHIZAN !!!
ドオン
!!
パキパキ
パキパキ
ズズズズズ...
パキパキ
パキパキ
!!!
パキパキ...
!!?
パキィ...ン!!!

LES CAPITAINES PASSENT À L'OFFENSIVE !! CONTINUEZ À ATTAQUER !!!!!
MONTRONS-LEUR NOTRE PUISSANCE !!!
LES BATEAUX SONT COMPLÈTEMENT BLOQUÉS.
LA BAIE ENTIÈRE EST GELÉE !!!
BOMBARDEZ-LES !!!
DÉTRUISEZ LE MOBY DICK !!!
UNE BELLE PRISE A ÉTÉ FAITE.
IL EST TEMPS D'Y ALLER.

ÇÀ NE SERA PAS AUSSI SIMPLE !!!
!!!
L'OCÉAN GELÉ M'EN-FLAMME !!!
AMENEZ-VOUS !!!
MA COLÈRE À ATTEINT LE POINT DE NON-RETOUR !!
VICE-AMIRAUX !!!
CE SONT LES VICE-AMIRAUX !

VOUS NE VERREZ JAMAIS UNE LIGNE DE VICE-AMIRAL COMME ÇA GAGAGAGA !!!
C'EST EXACTEMENT COMME LE "BUSTER CALL"
VICE-AMIRAUX ?
NE ME DIS PAS CE QUE J'AI À FAIRE, BAMBIN
VICE AMIRAL TSURU-SAN, RESTEZ EN ARRIÈRE !!
DÉTOURNEZ LES NAVIRES VERS LES ICEBERG !!!
JE VEUX VOIR...
DE MES PROPRES YEUX, LA DIFFÉRENCE ENTRE CET HOMME ET MOI
スタァ
SCHLINK
FUFUFU, QU'EST CE QUE TU COMPTES FAIRE ?
LA BATAILLE COMMENCE
ENFIN...
IL N'Y A PLUS UN SEUL LIEU SÛR DANS CE MONDE
MÊME SI JE ME RETIRAIS AU FIN FOND DE L'OCÉAN

ガキィン!!!
LE COUP D'ÉPÉE LE PLUS PUISSANT DU MONDE !!!
IL L'A STOPPÉ !!!
JOZ "L'HOMME DIAMANT".
LE COMMANDANT DE LA 3 ÈME FLOTTE ...
ドン!!
UOOOH-HHHH !!!
"OEIL DE FAUCON"!!!
さわっ!!

ドドド

O.P.S ONE PIECE

CHAPITRE 554 : L'AMIRAL AKAINU

CHOPPER - "JE NE SUIS PAS COMESTIBLE !"

CONCLUSION : LES HUMAINS ET LES OISEAUX EN GUERRE.

MARCO LE PHÉNIX !!!
IL A ENCAISSÉ L'ATTAQUE DE KIZARU-GAN DE PLEIN FOUET ...
QU'EST-CE QUE C'EST QUE CE CORPS !!?
QUELLE EST CETTE FORME ...?!
ET POURTANT IL EST TOUJOURS DEBOUT ...!!!
LES RUMEURS SUR SON POUVOIR SE-RAIENT DONC VRAIES ...?!
ENCORE PLUS RARE QUE LES LOGIA !!!
UN ZOAN D'ANIMAL MYTHIQUE...
JE N'AVAIS JAMAIS VU D'OISEAU COMME ÇA AVAAANT !!
C'EST LE COMMANDANT DE LA PRE-MIÈRE DIVI-SION...
SES FLAMMES LUI PERMETTENT DE GUÉRIR DE N'IMPORTE QUEL TYPE D'ATTAQUE ...
MAIS BIEN SÛR...
TU M'AS FAIT MAL.

HMMM...TU M'AS FAIT MAL...
MAIS BIEN SÛR !
OUI CHEF !!!
KIZARU-SA...
OH !
L'UNITÉ DES GÉANTS !! PRÉPAREZ-VOUS À DES ATTAQUES AÉRIENNES !!!
LES GROS BALÈZES ARRIVENT !!!
RESTEZ EN RETRAIT LES GARS !!!
JAWS* !!!
QUELLE FORCE !!!
*JAWS = MACHOIRES EN ANGLAIS, NOM ORIGINAL DE REQUIN DANS JAMES BOND

MON DIEU... SI NOUS Y ALLONS TOUS, QUI DONC S'OCCUPERA DE LA PROTECTION DE CET ENDROIT ?
AKAINU SAN !!!
ESSAYEZ DONC D'ARRÊTER ÇA !!!
!!!?
C'EST UN ICEBERG !!!
HOOOO !!!
REGARDEZ SA TAILLE !!!

CE GIGANTESQUE ICEBERG S'EST ÉVAPORÉ ...
ズズズ
SANS RIEN LAISSER DERRIÈRE LUI !!!
ヒィルルルルル !!!
ドゴォ...!!
AAAH !! DES PROJECTIONS VOLCANIQUES !!!
• GRANDE ÉRUPTION
DAIFUNKA* !!!

ドカァン!!
ボカァン!!
AAAH !
ドォン
IL Y EN A TROP !!!
NOUS AVONS PERDU UN NAVIRE !!!
ボゲッ!!
バキ バキ バキ!!
ゴゴゴゴゴゴ
わあああああああ
C'EST COMME SI NOUS REGARDIONS L'APOCALYPSE ...
.....!!!
ヒュルルル
.....
ドス!!
TU TE CROIS MALIN AVEC TON FEU, HEIN...
PFFF...
ボシュッ!!
.....
POURQUOI TU N'IRAIS PAS PLUTÔT ALLUMER DES BOUGIES D'ANNIVERSAIRE, MORVEUX DE LAVE.
FUFUFU ...
JE PENSAIS PLUTÔT M'OCCUPER D'ILLUMINER TES FUNÉRAILLES, BARBE BLANCHE.

ALLEZ !! TOUS VERS LA PLACE !!!
ドゴォ

ARRÊTEZ LES COMMANDANTS !
ボゴォーン!!!

NE LES LAISSEZ PAS ARRIVER SUR LA TERRE FERME !! COULEZ LE MOBY DICK, ET BARBE BLANCHE AVEC !!
わあああ
バン!!
レーサン!!

ドーン
FEU !! FEU !! N'HÉSITEZ PAS !
トトトトン!!!

わあああ!!!
ああ…!!
ゴゴゴ…

* ORTHOGRAPHIE CORRECTE POUR 01/07/2022 (CF. CHAPITRE 550)